

여성친화·가족친화
가을학기
수강생
모집

2024

달서가족문화센터

수강 2024. 9.~ 11월

신청 일반 | 여성친화·가족친화 2024. 8. 5.(월)~

어린이·영아 2024. 8. 7.(수)~

문의 053.632.3800~2

www.dsfcc.or.kr



달서문화재단
달서가족문화센터



Contents

여성친화·가족친화

가족특강	[유레카극장]	가족 행복론 가수 선	06
가족공연 I	[우리 동네 가족공연]	렉처 오페라 박쥐	07
		카르멘	08
		춘향전	09
가족공연 II	[아이랑 정원 콘서트]	반도네온의 매력 (9월) 아코디언의 매력 (10월)	10
부모학교	[엄마들의 수다]		11
부부심리·가족심리	[부부심리테라피] · [가족심리테라피]		12
가족체험	[토요가족만세]		13
시니어체험	[시니어 문화배움터]		14

2024년 가을학기 프로그램 신청 안내

신청안내	[강좌기간] 2024. 9. 2.(월)~11. 29.(금)
	[신청기간] 일반 여성친화·가족친화 2024. 8. 5.(월) 10:00~ 어린이·영아 2024. 8. 7.(수) 10:00~ ※ 신청 시 해당 강좌 신청일을 반드시 확인 바랍니다.
	[신청방법] <ul style="list-style-type: none"> • 온라인 접수 달서가족문화센터 홈페이지(www.dsfcc.or.kr) 접속 <ul style="list-style-type: none"> - 회원가입 후 수강 신청이 가능합니다. - 휴대전화로 본인 인증 절차를 거쳐 회원가입을 완료할 수 있습니다. - 회원 정보 등록 시 인적 사항을 정확히 기재해 주시고, 개인정보(주소, 전화번호 등) 변경 시 홈페이지 회원정보 수정 기능 및 센터 사무실을 통해 반드시 수정해 주시길 바랍니다. - 만 14세 미만의 자녀(0~13세)는 보호자가 회원가입 후 마이페이지에서 '자녀 회원'으로 추가해 자녀 이름으로 수강 등록해야 하며, 개인정보 활용을 위해 법정대리인이 동의해야 합니다. (개인정보보호법 제22조 제5항에 의거) • 방문 접수 달서가족문화센터 3층 사무실 <ul style="list-style-type: none"> ※ 월~금 09:00~18:00 (점심시간 12:00~13:00 제외) / 토 09:00~12:00
	[신청문의] 053)632-3800~2
	[결제안내] 카드결제·무통장입금·현금납부 ※ 온라인 : 카드결제, 무통장입금 ※ 방 문 : 카드결제, 무통장입금, 현금납부 가능 ※ 아이엠뱅크(구. 대구은행) 504-10-313946-0 (재)달서문화재단 달서가족문화센터

수강신청 및 유의사항	<ul style="list-style-type: none"> • 일요일 및 법정 공휴일은 휴강이며 별도의 보강은 없습니다. • 매 학기 요일별 수업 일수는 유동적이며, 자체 계획 및 강의 일정에 따라 진행됩니다. • 강좌 진행에 필요한 재료비, 교재비는 개별 부담이며 강사님께 납부합니다. • 수강신청 인원이 강좌 진행에 필요한 최소 인원에 미달 시 강좌는 폐강될 수 있으며, 수강료는 전액 환불 됩니다. • 무통장 입금 시 당일 입금해야 합니다. • 쿠키, 베이킹 등 재료준비가 필요한 강좌는 개강 3~5일 전까지 접수 및 취소 가능합니다. (강좌별 상이/공휴일 제외) • 일정 및 정원은 센터 사정에 따라 변경될 수 있습니다.
--------------------	--

환불규정	강좌 취소 시 개강 전일까지 전액 환불 가능하며, 이후의 환불 금액은 수업 참여와 관계없이 환불 신청일 (수업 시작 전/후)을 기준으로 합니다.
[1개월 이내]	수업진행 1/3 경과 전: 2/3 환불 수업진행 1/2 경과 전: 1/2 환불 수업진행 1/2 경과 후: 환불 없음
[1개월 초과]	1개월 이내 기준 적용+잔여 월분 전액
	※ 수강 당일 취소시 한국소비자원 규정에 따라 수강일수에 취소한 날짜가 포함됨을 유의하시기 바랍니다.

수강료 할인	상세내용 홈페이지 참고, 관련 증빙서류 필히 지참하여 방문
[30%]	국가유공자, 장애인, 한부모가족, 기초수급대상자, 의상자·의사자 유족 및 의상자 가족, 달서구 거주 장기기증 등록자 및 기증자
[20%]	달서구에 주민등록을 둔 아이조아카드 소지자(본인 명의 카드 결제 시) ※ 아이조아카드로 결제 시, 본인확인 절차(신분증, 주민등록등본, 카드 지참해 센터 방문) 필요
[10%]	그린카드 소지자(본인 명의 카드로, 본인 강좌 수강 시 해당) 달서구 거주 우수자원봉사증 소지자/달서구 거주 병역명문가증 소지자

여성친화 가족친화

가족을 이해하고
모두가 함께 즐기는 시간

[유레카극장]

가족 행복론 : The present is a present. 오늘 더 사랑해, 오늘 더 행복해.



가수 션 (Sean Ro)

현) 송일희망재단 공동대표
YG 엔터테인먼트 대외협력본부장
전) YG 엔터테인먼트 사내이사
2인조 힙합 그룹 지누션 멤버

(주요활동)

- 1997년 1집 앨범을 발표, 지금까지 총 4장의 정규 앨범을 발표한 국내 최고의 힙합 그룹 멤버
- 홀트아동복지회, 푸르메재단, 희망서울 홍보대사(전) 및 송일희망재단 대표업무(현)를 통해 긍정 메시지 전파와 선행 활동 지속
- 2004년 결혼(배우자 정혜영)으로 4남매를 둔 다둥이 가정의 가장이며, 육아와 행복한 가족을 위한 현실적인 실천과 조언으로 귀감이 되고 있음

일 시 10. 12.(토) 10:30 ※ 강연 시작 이후 출입 제한

장 소 달서아트센터 청룡홀 (달서구 문화회관길 160)

참가비 1인 1만 원

네 아이의 아빠 션. 2022년 기준 약 55억 원의 기부액을 기록하며 '연예계 대표 선행 스타'로 인정받고 있습니다. 아내 정혜영과 함께 '닳고 싶은 부부'로 손꼽히는 션의 가족 행복론을 함께 하고자 합니다. 션 부부가 사는 힘은 단연 가족입니다. 육아에 특별한 소질이 있거나 타고난 육아 스킬이 있어서가 아니라, 남편 션은 아내의 행복을 위해 생각하고, 행동하며 아내 정혜영은 그런 남편의 사랑에 더 행복한 오늘을 산다고 합니다. 사랑과 행복은 이미 가졌기에 누리는 게 아니라, 헌신과 희생, 나눔과 배려, 믿음과 온유함을 몸소 실천하고, '나'가 먼저가 아닌 '너'를 위한 마음이 더 큰 행복을 가져다줄을 고백합니다. 남다르게 행복해서 그렇게 사는 것이 아니라, 그렇게 살기 때문에 행복하다고 행동으로 말하고 있는 션의 가족 행복론을 통해 우리 가족의 행복을 찾고자 합니다.

[우리 동네 가족공연] 렉처 오페라 : 박쥐

일 시 9. 25.(수) 19:30 ※ 공연 시작 이후 출입 제한

장 소 4층 소공연장

참가비 1인 5천 원

요한 스트라우스 2세가 작곡한 3막의 희곡 오페레타로, 1874년 4월 빈 강변 극장에서 초연되었다. 작은 오페라로 불리는 '오페레타'의 전형으로, 연말이면 유럽 및 전 세계 오페라 극장을 장식하는 작품이다. 연말에 벌어진 가면무도회를 배경으로 한 코믹한 내용이며, 19세기 귀족들의 부도덕한 행태를 풍자하는 내용 또한 포함돼 있다. '아이젠슈타인' 남작과 그의 아내 '로잘린데', 로잘린데의 하녀 '아델레'가 거짓으로 얻게 된 하룻밤 동안의 이야기로 구성돼 있다.



CM 오페라단

2015년 창단 후, 클래식의 순수성과 대중성의 결합을 통한 새로운 가능성을 발견하고자 노력하고 있다. 클래식 외 새로운 도전으로 한층 더 발전된 지역 음악 지형도 형성에 기여하고 있다.



단장 허수정
(해설 및 반주)



소프라노 배진형
(로잘린데 역)



소프라노 강은구
(아델레 역)



테너 김명규
(아이젠슈타인 역)



바리톤 손재명
(팔케 역)

[우리 동네 가족공연]
렉처 오페라: 카르멘

일 시 10. 23.(수) 19:30 ※ 공연 시작 이후 출입 제한

장 소 4층 소공연장

참가비 1인 5천 원

프랑스페르 메리메의 소설을 토대로 '조르주 비제'가 작곡한 4막의 '오페라 코미크(opera comique, 익살스러운 오페라)'이다. 1875년 3월 파리 오페라 코미크 극장에서 초연된 직후에는 악평을 받았으나, 오늘날에는 세계에서 가장 인기 있는 오페라 중 하나로 여겨지며 북미에서 4번째로 자주 공연되는 오페라이기도 하다. 1820년 스페인 세비야를 배경으로 불같은 성격을 지닌 아름답고 유혹적인 집시 여인, 카르멘에 관한 이야기로 구성돼 있다.



대경 오페라단 사라져가는 민간 오페라의 명맥을 잇고, 오페라 창작 기틀 마련을 목표로 창단했다. 2000년대 이후 위축된 지역 오페라계에 새로운 활력을 불어넣으며 활발한 활동을 이어가고 있다.



단장 | 바리톤 제상철
(에스카미오 역)



소프라노 이재영
(카르멘 역)



소프라노 강수연
(미카엘라 역)



테너 차경훈
(돈 호세 역)



반주 남자은

[우리 동네 가족공연]
렉처 오페라: 춘향전

일 시 11. 20.(수) 19:30 ※ 공연 시작 이후 출입 제한

장 소 4층 소공연장

참가비 1인 5천 원

광복 후 우리나라에서 최초로 시도된 창작 오페라 작품이다. 작곡가이자 성악가인 현제명이 이탈리아의 19세기 그랜드 오페라 형식의 바탕 위에 전통 설화를 풀어내 만든 작품으로, 모두 5막으로 구성되었다. 1950년 국립극장에서 초연되었으며, 당시엔 「대 오페라 춘향전」으로 표기되었다. 현제명의 「춘향전」은 1951년 피난지 대구에서 두 번째 연주된 이래 1970년대 말까지 우리나라에서 가장 많이 공연된 창작 오페라이다.



오피모 오페라단 '최고의'라는 이탈리아어 '오피모'에서 이름을 따와, 2019년 5월부터 활동을 이어가고 있는 신규 오페라단이다. 관객들에게 이름에 걸맞은 최고 수준의 클래식을 제공하고 있다.



단장 | 테너 신현욱
(도령 역)



소프라노 이은경
(춘향 역)



테너 김정권
(방자 역)



해설 이영규



반주 조현

아이랑 정원 콘서트

반도네온의 매력 (feat. 기타, 첼로)

일 시 9. 9.(월) 17:00
장 소 1층 야외무대
참가비 무료

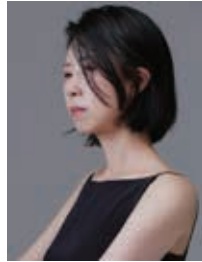

반도네온 김선양



기타 김병현



첼로 우창훈

아코디언의 매력 (feat. 피아노, 드럼)

일 시 10. 7.(월) 17:00
장 소 1층 야외무대
참가비 무료



아코디언 홍기쁨



피아노 김바하



드럼 정호민



[엄마들의 수다] 스마트 폰 VS 스마트 맘

일 시 10. 8. | 10. 15.(화) 2회 과정 10:00
대 상 미취학 자녀를 둔 학부모 20명 정도
장 소 3층 3강의실
참가비 1인 1만 원
내 용 '스마트 폰VS스마트 맘'을 주제로 서로의 경험담을 나누고 전문가의 진단을 통한 부모 역할 정립

강사 안정현 • 계명대학교 유아교육대학원 석사
• 계명문화대학교 유아교육과 겸임교수
• 대구시교육청 학부모역량강화센터 전문 강사

회차	일시	내용
1주차	10. 8.(화) 10:00	스마트폰의 힘 • 밀레니엄 세대가 말하는 경고 • 우리가 몰랐던 스마트폰의 위력 • 잘못 걸어난 부모들의 길 마주하기 • 도움이 필요한 우리 아이들에게 진짜 필요한 것
2주차	10. 15.(화) 10:00	스마트한 부모 되기 • 1층에 사는 아이와 2층에 사는 부모의 의사소통 어려움 • 연령별 필요한 힘과 균형 있는 힘 사용법 알기 • 힘을 잘 사용하는 스마트한 부모로 살아남기





부부심리테라피

- 일시** 11. 2. | 11. 9.(토) 2회 과정 10:00
- 대상** 예비부부, 신혼부부, 미취학 또는 초등생 자녀가 있는 5부부
- 장소** 3층 2강의실
- 참가비** 부부당 2만 원
- 내용** MBTI 검사를 통한 성격 파악 및 부부 문제 솔루션 제시



강사 박경숙

- 계명대 유아교육대학원 석사
- 한국열린사이버대학교 평생교육원 교수(가족관계론)

가족심리테라피

- 일시** 10. 19.~11. 16.(토) 총 5회 10:00[1가족], 11:00[1가족]
- 대상** 아동기(6~7세) 또는 초등생 자녀와 부모 10가족
- 장소** 4층 상담실
- 참가비** 가족당 2만 원
- 내용** 가족별 그림 심리검사를 통하여 가족관계 회복



강사 홍정민

- 계명대 서양화과 졸업
- 영남대 환경보건대학원 미술 치료 전공
- 미술심리상담사 1급, 교원자격증(미술)



토요가족만세

- 대상** 아동기 부모 선착순 5가족
- 참가비** 가족당 2만 원(중복신청 불가) ※ 3인 이상 기준, 재료비 없음
- 내용** 만들기 실습을 통한 가족 추억 만들기



쿠킹 I | 꼬마 김밥, 국물 떡볶이

- 일시** 11. 2.(토) 10:00
- 장소** 4층 쿠킹실
- 강사** 임태복(한식·양식 조리기능사)



쿠킹 II | 모닝빵 수제 햄버거, 스프링롤

- 일시** 11. 9.(토) 10:00
- 장소** 4층 쿠킹실
- 강사** 임태복(한식·양식 조리기능사)



베이킹 I | 초코 스코어 딸기 쿠키

- 일시** 11. 16.(토) 10:00
- 장소** 4층 쿠킹실
- 강사** 최다슬(제과기능사)



베이킹 II | 카스테라 고구마 케이크

- 일시** 11. 23.(토) 10:00
- 장소** 4층 쿠킹실
- 강사** 최다슬(제과기능사)

시니어 문화배움터

대상 50세 이상 시니어

참가비 1인 3만 원 ※ 4주 과정, 재료비 없음

내용 시니어 대상 다양한 취미 프로그램 운영으로 활기찬 여가 생활 및 능동적 사회 참여 지원



구분	프로그램	기간	장소	기간 (정원)	강사	강사 약력
10월	나도 커피 바리스타	10. 2.~10. 30. 매주 (수) 13:30	4층 쿠킹실	4주 (16명)	황지원	• 바리스타 1·2급(한국커피협회) • 커피바리스타(한국능력개발원)
	개성만점 미니가죽가방	10. 4.~10. 25. 매주 (금) 13:30	3층 홍소잉실	4주 (10명)	정양숙	• 가족공방앙스 대표
	가을 제철 영양식	10. 7.~10. 28. 매주 (월) 13:30	4층 쿠킹실	4주 (10명)	윤은진	• 한식·중식·일식·양식 기능사 • 신세계백화점 출강
	차와 함께하는 디저트	10. 10.~10. 31. 매주 (목) 13:30	4층 쿠킹실	4주 (16명)	최다슬	• 제과기능사 • 전 롯데백화점 상인점 출강
11월	빛나는 장식 스테인드글라스	11. 1.~11. 22. 매주 (금) 13:30	4층 5강의실	4주 (10명)	황혜리	• 아뜰리에말리 대표
	품위 있는 티 클래스	11. 4.~11. 25. 매주 (월) 13:30	4층 쿠킹실	4주 (10명)	채현진	• 멜랑주드메 대표
	공기정화 반려식물	11. 7.~11. 28. 매주 (목) 13:30	4층 5강의실	4주 (10명)	김혜원	• 화훼장식산업기사
	패션의 완성 코바늘 삼각 솔	11. 7.~11. 28. 매주 (목) 13:30	3층 홍소잉실	4주 (10명)	김미경	• 손뜨개인형 지도자 1급 • 보그 대비늘 입문 수료

여성친화·가족친화

가을학기 수강생 모집



달서문화재단
달서가족문화센터

대구광역시 달서구 조암남로 137(대천동)
문의전화 (053)632-3800~2 www.dsfcc.or.kr

버스 달서1, 성서2, 금행6 월배힐스테이트 하차 후 도보 1분
609, 성서2 월배이안아파트 하차 후 도보 5분
306, 609, 623 월배이마트 하차 후 도보 10분

지하철 1호선 진천역 1번 출구 하차 후 도보 10분

※ 주차공간이 협소하니 대중교통을 이용해주시기 바랍니다.