2023
달서가족문화센터

문화강좌

여름학기 참가자 모집

수강 2023. 6.~ 8월
신청 **일반 | 여성친화·가족친화** 2023. 5. 8.(월)
어린이·영아 2023. 5. 10.(수)
문의 053.632.3800~2
www.dsfcc.or.kr

달서문화재단
달서가족문화센터

2023

여름학기 참가자 모집

Contents

2023년 여름학기 프로그램 신청 안내 _ 03

문화강좌

자격과정 _ 05

원데이 클래스 _ 06

어린이 방학 단기 과정 _ 07

쿠킹&베이킹 _ 08

액티브 시니어 _ 09

시간표 _ 10

2023년 여름학기 프로그램 신청 안내

신청안내

[강좌기간] 2023. 6. 7.(수)~8. 29.(화)

[신청기간] **일반 | 여성친화·가족친화 2023. 5. 8.(월) 10:00~**
어린이·영아 2023. 5. 10.(수) 10:00~
※ 신청 시 해당 강좌 신청일을 반드시 확인 바랍니다.

[신청방법]
- **온라인 접수 달서가족문화센터 홈페이지(www.dsfcc.or.kr) 접속**
  - 회원으로 가입 후 수강 신청이 가능합니다.
  - 휴대 전화 인증으로 본인 인증의 절차를 거쳐 회원가입을 완료할 수 있습니다.
  - 회원 정보 등록 시 인적 사항을 정확히 기재해주시고, 개인정보(주소, 전화번호 등) 변경은 회원 정보 수정 및 센터 사무실을 통해 반드시 수정해 주시기 바랍니다.
  - 만 14세 미만의 자녀(0~13세)는 보호자가 회원가입 후 마이페이지에서 '자녀 회원'으로 추가하여 자녀 이름으로 수강 등록해야 하며, 개인정보 활용을 위하여 법정대리인이 동의해야 합니다. (개인정보보호법 제22조 제5항에 의거)
- **방문 접수** 달서가족문화센터 3층 사무실
  ※ 월~금 09:00~18:00 / 토 09:00~13:00(점심시간 12:00~13:00 제외)

[신청문의] 053)632-3800~2

[결제안내] 카드결제·무통장입금·현금납부
※ 온라인 : 카드결제, 무통장입금
※ 방 문 : 카드결제, 무통장입금, 현금납부 가능
※ 대구은행 504-10-313946-0 (재)달서문화재단 달서가족문화센터

수강신청 및 유의사항

- 일요일 및 법정 공휴일은 휴강이며 별도의 보강은 없습니다.
- 매 학기 요일별 수업 일수는 유동적이며, 자체 계획 및 강의 일정에 따라 진행됩니다.
- 강좌 진행에 필요한 재료비, 교재비는 개별 부담이며 강사님께 납부합니다.
- 수강신청 인원이 강좌 진행에 필요한 최소 인원에 미달 시 강좌는 폐강될 수 있으며, 수강료는 전액 환불 됩니다.
- 무통장 입금 시 당일 입금해야 합니다.
- 쿠킹, 베이킹 등 재료준비가 필요한 강좌는 개강 3~5일 전까지 접수 및 취소 가능합니다. (강좌별 상이/공휴일 제외)
- 일정 및 정원은 센터 사정에 따라 변경될 수 있습니다.

환불규정

강좌 취소 시 개강 전까지만 전액 환불 가능하며, 이후의 환불 금액은 수업참여와 관계없이 환불신청일 (수업 시작 전/후)을 기준으로 합니다.

[1개월 이내] 수업진행 1/3 경과 전: 2/3환불
수업진행 1/2 경과 전: 1/2환불
수업진행 1/2 경과 후: 환불없음

[1개월 초과] 1개월 이내 기준 적용+잔여 월분 전액

수강료 할인

상세내용 홈페이지 참고, 관련증빙서류 필히 지참

[30%] 국가유공자, 장애인, 한부모가족, 기초수급대상자, 의상자·의사자 유족 및 의상자 가족, 달서구 거주 장기기증 등록자 및 기증자

[20%] 아이조아카드 소지자(본인 명의 카드 아닐 시 가족관계증명서 지참)

[10%] 그린카드 소지자(본인 명의 카드로, 본인 강좌 수강 시 해당)
달서구 거주 우수자원봉사증 소지자/ 달서구 거주 병역병문가증 소지자

문화강좌 프로그램

문화의 향기를 배움으로 채우는 시간

특별한 여름, 나를 위한 시간

자격과정

정리수납전문가 2급

6. 12.~7. 31.(월) 10:00~12:00

- 8회 120,000원 | 교재비 11,000원
- 검정료 55,000원(시험 응시자에 한함)
- 이채원(정리수납전문가 1급)
- 자격명 : 정리수납전문가 | 자격의 종류 등록 : 민간자격
- 등록번호 2012-1381
- 자격발급기관 한국정리수납협회

바리스타 2급 자격과정

6. 7.~8. 9.(수) 10:00~12:00

- 10회 120,000원 | 재료비 회당 20,000원
- 문미선(바리스타 1급)
- 자격명 : 바리스타 | 자격의 종류 등록 : 민간자격
- 등록번호 2012-0587
- 자격발급기관 사단법인한국커피협회

6. 8.~8. 10.(목) 19:00~21:00 저녁

- 10회 120,000원 | 재료비 회당 20,000원
- 문미선(바리스타 1급)
- 자격명 : 바리스타 | 자격의 종류 등록 : 민간자격
- 등록번호 2012-0587
- 자격발급기관 사단법인한국커피협회

※ 해당 자격의 교육과정 운영기관(달서가족문화센터)과 자격관리(발급) 기관은 서로 별개임을 알려드립니다.
※ 해당 자격은(정리수납전문가2급, 바리스타 자격과정2급) 자격기본법 규정에 따라 등록한 민간자격으로, 국가로부터 인정받은 공인 자격이 아닙니다.
※ 민간자격 등록 및 공인제도에 대한 상세내용은 민간자격정보서비스(www.pqi.or.kr)의 '민간자격소개'란을 참고 바랍니다.

화훼장식기능사

6. 13.~8. 29.(화) 10:00~12:00

- 11회 110,000원 | 재료비 회당 25,000원
- 김혜원(화훼장식산업기사)

어린이 한국사능력검정시험 입문 (초등4학년~)

6. 8.~8. 24.(목) 17:00~17:50

- 12회 70,000원 | 교재비 18,000원
- 임윤영(한국사능력검정 1급)

다양한 강좌, 색다른 체험

원데이 클래스

스테인드글라스 유리썬캐처
6. 7.(수) 19:00~21:00 저녁
- 1회 5,000원 | 재료비 10,000원
- 황혜리(아틀리에말리 대표)

여름 해변가 테라리움 만들기
6. 8.(목) 11:00~12:00
- 1회 5,000원 | 재료비 10,000원
- 김혜원(화훼장식산업기사)

나만의 리넨 앞치마 만들기
6. 9.(금) 10:00~12:00
- 1회 5,000원 | 재료비 15,000원
- 김수현(홈패션1급)

미니빅토리아 케이크
6. 12.(월) 13:00~15:00
- 1회 5,000원 | 재료비 15,000원
- 최다슬(제과기능사)

센터피스 꽃꽂이
6. 15.(목) 11:00~12:00
- 1회 5,000원 | 재료비 10,000원
- 김혜원(화훼장식산업기사)

패브릭얀 미니가방 뜨기
6. 16.(금) 10:00~12:00
- 1회 5,000원 | 재료비 15,000원
- 김미경(미솜공방 대표)

마크라메 문캐처
6. 21.(수) 19:00~20:30 저녁
- 1회 5,000원 | 재료비 10,000원
- 임소향(마크라메지도사)

기후위기의 시대, 나와 내 아이를 위한 지침서
6. 22.(목) 10:00~12:00
- 1회 5,000원
- 김임미(경북대 영남문화연구소 연구원)

즐거운 여름방학 다양한 단기 강좌

어린이 방학 단기 과정

최신 유행 K-POP 한곡 끝내기(초등)
7. 24.~8. 14.(월) 11:00~11:50
- 4회 27,000원
- 권정현(대구가톨릭대 무용학과 현대무용전공)

나도 이모티콘 작가(1~3학년)
7. 27.~8. 17.(목) 10:00~10:50
- 4회 30,000원
- 김윤희(SW코딩2급, 창작진로지도사)

나도 웹툰 작가(4~6학년)
7. 27.~8. 17.(목) 11:00~11:50
- 4회 30,000원
- 김윤희(SW코딩2급, 창작진로지도사)

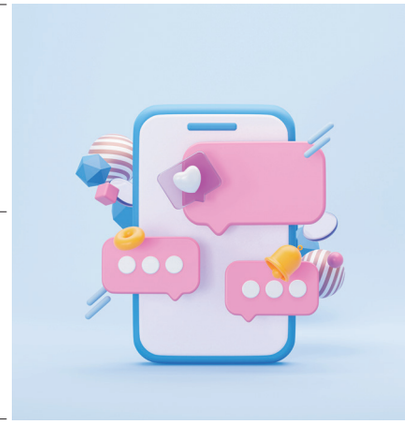

차근차근 바느질과 작품 만들기(4~6학년)
7. 27.~8. 17.(목) 09:30~10:20
- 4회 20,000원 | 재료비 2작품 15,000원
- 김미경(미솜공방 대표)

캘리그라피 앤 아트(초등)
7. 28.~8. 18.(금) 10:00~10:50
- 4회 20,000원 | 재료비 회당 6,000원
- 최지은(허밍하우스공방 대표)

나만의 미니어처 하우스(초등)
7. 28.~8. 18.(금) 11:00~11:50
- 4회 20,000원 | 재료비 30,000원
- 최지은(허밍하우스공방 대표)

가족을 위한 솜씨 발휘

쿠킹&베이킹

쿠킹 Cooking

건강 만점 한 끼 밥상

6. 8.~6. 29.(목) 10:00~12:00

- 4회 27,000원 | 재료비 회당 20,000원
- 윤은진(한식·양식·중식·일식조리사)

1. 단배추된장국, 허브로 향을 낸 소고기요리
2. 마제소바, 감자소고기조림
3. 가라아게, 가라아게동
4. 콩불, 오이냉국

요리 배우는 남자 I 남성대상

6.13.~7.4.(화) 19:00~21:00 저녁

- 4회 27,000원 | 재료비 회당 20,000원
- 임수진(한식·양식·중식조리기능사)

1. 마파두부, 고추장볶음
2. 콩나물밥, 오징어채무침
3. 크림스파게티, 상큼 샐러드
4. 떡잡채, 감자찌개

세계의 가정식 II

7.10.~7.31.(월) 10:00~12:00

- 4회 27,000원 | 재료비 회당 20,000원
- 임태복(한식·양식 조리기능사)

1. 불고기 샐러드파스타, 단호박 냉스프
2. 태국식 볶음국수, 반미샌드위치
3. 데리야키소스 도미머리조림, 일식 계란찜
4. 굴라쉬, 클램차우더(조개스프)

세계의 가정식 I

6. 12.~7. 3.(월) 10:00~12:00

- 4회 27,000원 | 재료비 회당 20,000원
- 임태복(한식·양식 조리기능사)

1.하와이안무수비, 콥 샐러드
2. 차돌구이 월남쌈, 베트남식 볶음밥
3. 김치카츠나베, 둥글새우주먹밥
4.사천식 돼지고기냉채, 사천짜장

영양 가득 실속 가정식

7. 6.~7. 27.(목) 10:00~12:00

- 4회 27,000원 | 재료비 회당 20,000원
- 윤은진(한식·양식·중식·일식조리사)

1. 돼기고기된장구이,꽈리고추찜
2. 투움바파스타,야채피클
3. 초계탕,오이소박이
4. 가지라자냐,감자뇨끼

요리 배우는 남자 II 남성대상

7. 11.~8.1.(화) 19:00~21:00 저녁

- 4회 27,000원 | 재료비 회당 20,000원
- 임수진(한식·양식·중식조리기능사)

1. 버섯불고기, 부추겉절이
2. 두부두루치기, 오이냉국
3. 함박스테이크, 치킨샐러드
4. 오꼬노미야끼, 미역초무침

슬기로운 집밥생활

6.13.~7.25.(화) 10:00~12:00

- 7회 48,000원 | 재료비 회당 20,000원
- 임태복(한식·양식 조리기능사)

1. 간단 잡채, 애호박 생새우볶음
2. 차돌박이 토마토냉채, 닭봉 견과류 조림
3. 불향낙지볶음, 폭탄계란찜
4. 닭곰탕과 닭무침
5.전복영양솥밥, 가지김치
6.돼지고기 부추잡채, 가지전과 겨자소스
7.골동면(소고기 간장비빔국수), 불고기 파전

베이킹 Baking

홈카페 디저트 클래스

6. 9.~6. 30.(금) 10:00~12:00

- 4회 40,000원 | 재료비 회당 20,000원
- 최다슬(제과기능사)

1. 초코칩 말차 르뱅쿠키
2. 모카 파운드 케이크
3. 카라멜 다쿠아즈
4. 미니 레몬 커스터드 케이크

퇴근길, 달달한 베이킹

8. 1.~8. 29.(화) 19:00~21:00 저녁

- 4회 40,000원 | 재료비 회당 20,000원
- 최다슬(제과기능사)

1. 콘 쿠키
2. 달고나 바스크 치즈케이크
3. 시나몬 휘낭시에
4. 미니 그라데이션 케이크

새로운 인생의 시작, 활력을 주는 취미생활

액티브 시니어

컴퓨터 Computer

스마트폰 활용

6. 12.~8. 28.(월) 09:30~11:00

- 12회 45,000원
- 안수자(정보처리기사1급)

컴퓨터 기초

6. 12.~8. 28.(월) 11:10~12:40

- 12회 60,000원 | 교재비 12,000원
- 안수자(정보처리기사1급)

무용 Dancing

선이 고운 한국무용

6. 12.~8. 28.(월) 10:00~10:50

- 12회 90,000원 | 임정은(구미시립무용단원)

선 따라 신나게 라인댄스(초급)

6. 7.~8. 25.(수,금) 13:00~13:50

- 24회 90,000원 | 신명숙(라인댄스 1급)

소셜댄스

6. 8.~8. 29.(화,목) 13:00~13:50

- 23회 87,000원 | 신명숙(라인댄스 1급)

선 따라 신나게 라인댄스(중급)

6. 7.~8. 25.(수,금) 10:00~10:50

- 24회 90,000원 | 신명숙(라인댄스 1급)

음악 Music

오카리나

6. 12.~8. 28. (월) 13:30~14:20

- 12회 90,000원 | 양희영(오카리나 지도자 1급)

경기민요

6. 13.~8. 29. (화) 10:30~11:20

- 11회 83,000원 | 예나경(중요무형문화재 제75호 경기민요 이수자)

우쿨렐레

6. 7.~8. 23. (수) 13:30~14:20

- 12회 90,000원 | 현재호(대덕문화전당 출강)

어학 Language

기초부터 시니어 영어

6. 13.~8. 29(화) 13:30~14:20

- 11회 55,000원 | 박정숙(경북대 영어영문학과 졸업)

달서가족문화센터 문화강좌

일상에 빛을 더해주는
다양한 문화센터 강좌를 소개합니다.

취미로 즐기는 **일반 과정**

자격과정

강좌명	강사명	강의일시	횟수	수강료(원)	재료비(원)	장소
정리수납전문가2급	이채원	6. 12.~7. 31.(월) 10:00~12:00	8	120,000	11,000	4층 5강의실
화훼장식기능사	김혜원	6. 13.~8. 29.(화) 10:00~12:00	11	110,000	회당 25,000	3층 3강의실
바리스타 2급 자격 과정	문미선	6. 7.~8. 9.(수) 10:00~12:00	10	120,000	회당 20,000	4층 쿠킹실
저녁 바리스타 2급 자격과정	문미선	6. 8.~8. 10.(목) 19:00~21:00	10	120,000	회당 20,000	4층 쿠킹실

원데이 클래스

강좌명	강사명	강의일시	횟수	수강료(원)	재료비(원)	장소
저녁 스테인드글라스 유리썬캐처	황혜리	6. 7.(수) 19:00~21:00	1	5,000	10,000	4층4강의실
여름 해변가 테라리움 만들기	김혜원	6. 8.(목) 11:00~12:00	1	5,000	10,000	3층 3강의실
나만의 리넨 앞치마 만들기	김수현	6. 9.(금) 10:00~12:00	1	5,000	15,000	3층 홈소잉실
미니빅토리아 케이크	최다슬	6. 12.(월) 13:00~15:00	1	5,000	15,000	4층 쿠킹실
센터피스 꽃꽂이	김혜원	6. 15.(목) 11:00~12:00	1	5,000	10,000	3층 3강의실
패브릭얀 미니가방	김미경	6. 16.(금) 10:00~12:00	1	5,000	15,000	3층 홈소잉실
저녁 마크라메 문캐처	임소향	6. 21.(수) 19:00~20:30	1	5,000	10,000	3층 3강의실
기후위기의 시대, 나와 내 아이를 위한 지침서	김임미	6. 22.(목) 10:00~12:00	1	5,000	-	3층 2강의실

쿠킹

강좌명	강사명	강의일시	횟수	수강료(원)	재료비(원)	장소
건강 만점 한 끼 밥상	윤은진	6. 8.~6. 29.(목) 10:00~12:00	4	27,000	회당 20,000	4층 쿠킹실
세계의 가정식 I	임태복	6. 12.~7. 3.(월) 10:00~12:00	4	27,000	회당 20,000	
슬기로운 집밥 생활	임태복	6. 13.~7. 25.(화) 10:00~12:00	7	48,000	회당 20,000	
남성 저녁 요리 배우는 남자 I	임수진	6. 13.~7. 4.(화) 19:00~21:00	4	27,000	회당 20,000	
영양 가득 실속 가정식	윤은진	7. 6.~7. 27.(목) 10:00~12:00	4	27,000	회당 20,000	
세계의 가정식 II	임태복	7. 10.~7. 31.(월) 10:00~12:00	4	27,000	회당 20,000	
남성 저녁 요리 배우는 남자 II	임수진	7. 11.~8. 1.(화) 19:00~21:00	4	27,000	회당 20,000	

베이킹

강좌명	강사명	강의일시	횟수	수강료(원)	재료비(원)	장소
홈 카페 디저트 클래스	최다슬	6. 9.~6. 30.(금) 10:00~12:00	4	40,000	회당 20,000	4층 쿠킹실
저녁 퇴근길, 달달한 베이킹	최다슬	8. 1.~8. 29.(화) 19:00~21:00	4	40,000	회당 20,000	

홈소잉

강좌명	강사명	강의일시	횟수	수강료(원)	재료비(원)	장소
매일 입고 싶은 옷 만들기(중급)	김민애	6. 12.~8. 28.(월) 10:00~13:00	12	100,000	재료비 별도	3층 홈소잉실
매일 입고 싶은 옷 만들기(초급)	김민애	6. 12.~8. 28.(월) 13:30~16:30	12	100,000		
신규 저녁 일상 속 소품만들기	김수현	6. 13.~8. 29.(화) 19:00~20:30	11	65,000	작품당 10,000	
쉽게 배우는 생활 소품	도혜경	6. 7.~8. 23.(수) 10:30~12:00	12	70,000	작품당 10,000	
코바늘 소품 만들기 I	김미경	6. 8.~6. 29.(목) 10:30~12:00	4	24,000	25,000	
코바늘 소품 만들기 II	김미경	7. 6.~7. 27.(목) 10:30~12:00	4	24,000	25,000	
저녁 나만의 옷 특별한 멋	김애란	6. 8.~8. 24.(목) 19:00~20:30	12	70,000	작품당 15,000	

컴퓨터

강좌명	강사명	강의일시	횟수	수강료(원)	재료비(원)	장소
시니어 스마트폰 활용	안수자	6. 12.~8. 28.(월) 09:30~11:00	12	45,000	-	3층 컴퓨터실
시니어 컴퓨터 기초	안수자	6. 12.~8. 28.(월) 11:10~12:40	12	60,000	12,000	
엑셀 기초	김현정	6. 13.~8. 29.(화) 10:00~10:50	11	55,000	교재비 별도	
생활 속 한글2010활용	김현정	6. 13.~8. 29.(화) 11:00~11:50	11	55,000	교재비 별도	

무용

강좌명	강사명	강의일시	횟수	수강료(원)	재료비(원)	장소
시니어 선이 고운 한국무용	임정은	6. 12.~8. 28.(월) 10:00~10:50	12	90,000	-	3층 1강의실 (무용실)
아침을 여는 힐링 요가	이세연	6. 8.~8. 29.(화,목) 10:00~10:50	23	96,000		
정열과 열정의 줌바댄스	양은희	6. 8.~8. 29.(화,목) 11:00~11:50	23	96,000		
시니어 소셜댄스	신명숙	6. 8.~8. 29.(화,목) 13:00~13:50	23	87,000		
저녁 체형교정 소도구 필라테스	김미진	6. 8.~8. 29.(화,목) 19:00~19:50	23	96,000		
남성 저녁 맨즈 필라테스	김미진	6. 8.~8. 29.(화,목) 20:00~20:50	23	96,000		
시니어 선 따라 신나게 라인댄스(초급)	신명숙	6. 7.~8. 25.(수,금) 13:00~13:50	24	90,000		
시니어 선 따라 신나게 라인댄스(중급)	신명숙	6. 7.~8. 25.(수,금) 10:00~10:50	24	90,000		
체형교정 소도구 필라테스	정수련	6. 7.~8. 25.(수,금) 11:00~11:50	24	100,000		

미술

강좌명	강사명	강의일시	횟수	수강료(원)	재료비(원)	장소
감성 드로잉 연필 스케치	장하윤	6. 12.~8. 28.(월) 10:30~12:00	12	110,000	재료비 별도	4층 4강의실
사군자·문인화	이원희	6. 13.~8. 29.(화) 10:00~12:00	11	110,000		3층 홈소잉실
개성 만점 나만의 글씨 캘리그라피	홍주현	6. 13.~8. 29.(화) 10:30~12:00	11	110,000		4층 4강의실
저녁 개성 만점 나만의 글씨 캘리그라피	손명주	6. 13.~8. 29.(화) 19:00~20:30	11	110,000		
느낌 있는 수채화·유화	박인주	6. 7.~8. 23.(수) 10:00~12:00	12	120,000		
소망을 그리는 민화	문국희	6. 8.~8. 24.(목) 10:00~12:00	12	110,000		
저녁 기초드로잉과 수채화·유화	최영순	6. 8.~8. 24.(목) 19:00~21:00	12	120,000		
색연필로 그리는 보태니컬 아트(초급)	이선영	6. 9.~8. 25.(금) 11:30~13:00	12	110,000		
색연필로 그리는 보태니컬 아트(중급)	이선영	6. 9.~8. 25.(금) 13:30~15:00	12	110,000		

음악

강좌명	강사명	강의일시	횟수	수강료(원)	재료비(원)	장소
가곡교실	임봉석	6. 12.~8. 28.(월) 10:30~12:00	12	120,000	-	4층 소공연장
시니어 오카리나	양희영	6. 12.~8. 28.(월) 13:30~14:20	12	90,000		
시니어 경기민요	예나경	6. 13.~8. 29.(화) 10:30~11:20	11	83,000		
1:1 피아노A - Ⅰ	박은영	6. 13.~8. 29.(화) 13:00~13:30	11	165,000		
1:1 피아노A - Ⅱ	박은영	6. 13.~8. 29.(화) 13:35~14:05	11	165,000		
1:1 피아노B - Ⅰ	박은영	6. 13.~8. 29.(화) 14:10~14:40	11	165,000		
1:1 피아노B - Ⅱ	박은영	6. 13.~8. 29.(화) 14:45~15:15	11	165,000		
저녁 1:6 드럼(처음)	이승일	6. 13.~8. 29.(화) 19:50~21:00	11	110,000		
저녁 1:6 드럼(초급)	이승일	6. 13.~8. 29.(화) 18:30~19:40	11	110,000		
1:6 바이올린	김혜심	6. 7.~8. 23.(수) 11:00~11:50	12	120,000		
시니어 우쿨렐레	현재호	6. 7.~8. 23.(수) 13:30~14:20	12	90,000	-	3층 3강의실
1:1 해금A - Ⅰ	최유리	6. 8.~8. 24.(목) 10:00~10:25	12	180,000	-	4층 5강의실
1:1 해금A - Ⅱ	최유리	6. 8.~8. 24.(목) 10:30~10:55	12	180,000		
1:1 해금B - Ⅰ	최유리	6. 8.~8. 24.(목) 11:00~11:25	12	180,000		
1:1 해금B - Ⅱ	최유리	6. 8.~8. 24.(목) 11:30~11:55	12	180,000		
1:1 가야금A - Ⅰ	이은휘	6. 8.~7. 13.(목) 14:00~14:25	6	90,000	악기 대여비 35,000	4층 소공연장
1:1 가야금A - Ⅱ	이은휘	6. 8.~7. 13.(목) 14:30~14:55	6	90,000		
저녁 통기타(처음)	이재식	6. 13.~8. 29.(화) 19:00~19:50	11	83,000	-	3층 2강의실
저녁 통기타(초급)	이재식	6. 8.~8. 24.(목) 19:00~19:50	12	90,000		
저녁 통기타(중급)	이재식	6. 8.~8. 24.(목) 20:00~20:50	12	90,000		
1:6 플루트	유다인	6. 9.~8. 25.(금) 11:00~11:50	12	120,000	-	4층 소공연장

어학

강좌명	강사명	강의일시	횟수	수강료(원)	재료비(원)	장소
원어민 영어회화(초급)	James	6. 12.~8. 28.(월) 10:00~10:50	12	110,000	-	3층 3강의실
원어민 영어회화(중급)	James	6. 12.~8. 28.(월) 11:00~11:50	12	110,000	-	
저녁 원어민 영어회화(초급)	Jena	6. 13.~8. 29 (화) 19:00~19:50	11	101,000	-	
저녁 원어민 영어회화(중급)	Jena	6. 13.~8. 29.(화) 20:00~20:50	11	101,000	-	
원어민 영어회화(초급)	Florence	6. 9.~8. 25.(금) 10:00~10:50	12	110,000	교재비 별도	
원어민 영어회화(중급)	Florence	6. 9.~8. 25.(금) 11:20~12:10	12	110,000	-	
시니어 기초부터 시니어 영어	박정숙	6. 13.~8. 29.(화) 13:30~14:20	11	55,000	-	4층 4강의실
말하기 쉬운 기초 영어회화	정재호	6. 7.~8. 23.(수) 10:00~11:10	12	100,000	-	3층 3강의실
저녁 기초부터 배우는 영어회화	정재호	6. 8.~8. 24.(목) 19:00~20:10	12	100,000	-	
팝송으로 배우는 생활영어	정재호	6. 9.~8. 25.(금) 10:00~11:10	12	100,000	-	4층 4강의실
자오샹 하오 중국어(처음)	김지영	6. 13.~8. 29.(화) 10:00~10:50	11	65,000	교재비 별도	4층 5강의실
자오샹 하오 중국어(초급)	김지영	6. 13.~8. 29.(화) 11:00~11:50	11	65,000	교재비 별도	
자오샹 하오 중국어(중급)	김지영	6. 13.~8. 29.(화) 12:00~12:50	11	65,000	교재비 별도	
저녁 곰방와 일본어(처음)	허영미	6. 8.~8. 24.(목) 19:00~19:50	12	70,000	-	
저녁 곰방와 일본어(초급)	허영미	6. 13.~8. 29.(화) 20:00~20:50	11	65,000	교재비 별도	
저녁 곰방와 일본어(중급)	허영미	6. 13.~8. 29.(화) 19:00~19:50	11	65,000	교재비 별도	

인문

강좌명	강사명	강의일시	횟수	수강료(원)	재료비(원)	장소
나를 아는 글쓰기	이순희	6. 12.~8. 28.(월) 13:30~15:00	12	60,000	-	3층 3강의실
나의 미래, 사주 명리학으로 알기(초급)	박규성	6. 13.~8. 29.(화) 13:00~13:50	11	55,000	-	4층 5강의실
나의 미래, 사주 명리학으로 알기(중급)	박규성	6. 13.~8. 29.(화) 14:00~14:50	11	55,000	-	
삶을 들여다보는 글쓰기, 에세이 서재	이미영	6. 7.~8. 23.(수) 10:30~11:20	12	60,000	-	4층 5강의실
삶을 노래하는 시낭송	서도숙	6. 8.~8. 24.(목) 13:30~14:20	12	60,000	-	3층 3강의실

놀면서 배우는 어린이 과정

방학 단기 과정

강좌명	강사명	강의일시	횟수	수강료(원)	재료비(원)	장소
최신 유행 K-POP 한곡 끝내기(초등)	권정현	7. 24.~8. 14.(월) 11:00~11:50	4	27,000	-	3층 1강의실
나도 이모티콘 작가(1~3학년)	김윤희	7. 27.~8. 17.(목) 10:00~10:50	4	30,000	-	3층 컴퓨터실
나도 웹툰 작가(4~6학년)	김윤희	7. 27.~8. 17.(목) 11:00~11:50	4	30,000	-	
차근차근 바느질과 작품 만들기(4~6학년)	김미경	7. 27.~8. 17.(목) 09:30~10:20	4	20,000	2작품 15,000	3층 홈소잉실
캘리그라피 앤 아트(초등)	최지은	7. 28.~8. 18.(금) 10:00~10:50	4	20,000	회당 6,000	4층 5강의실
나만의 미니어처 하우스(초등)	최지은	7. 28.~8. 18.(금) 11:00~11:50	4	20,000	30,000	

쿠킹

강좌명	강사명	강의일시	횟수	수강료(원)	재료비(원)	장소
세계로 떠나는 요리여행 Ⅰ (5세~초등저)	임수진	6. 12.~7. 3.(월) 16:30~17:20	4	20,000	회당 12,000	4층 쿠킹실
세계로 떠나는 요리여행 Ⅱ (5세~초등저)	임수진	7. 10.~7. 31.(월) 16:30~17:20	4	20,000	회당 12,000	
스토리가 있는 키즈 쿠킹 Ⅰ (5세~초등저)	유인순	6. 7.~6. 28.(수) 16:30~17:20	4	20,000	회당 12,000	
스토리가 있는 키즈 쿠킹 Ⅱ (5세~초등저)	유인순	7. 5.~7. 26.(수) 16:30~17:20	4	20,000	회당 12,000	
나는 어린이 요리사(초등)	윤은진	6. 10.~7. 1.(토) 10:00~10:50	4	20,000	회당 12,000	

베이킹

강좌명	강사명	강의일시	횟수	수강료(원)	재료비(원)	장소
나는야 꼬마 파티쉐 Ⅰ (5세~초등저)	임수진	6. 13.~7. 4.(화) 16:30~17:20	4	20,000	회당 12,000	4층 쿠킹실
나는야 꼬마 파티쉐 Ⅱ (5세~초등저)	임수진	7. 11.~8. 1.(화) 16:30~17:20	4	20,000	회당 12,000	
스토리가 있는 키즈 베이킹 Ⅰ (5세~초등저)	유인순	6. 8.~6. 29.(목) 16:30~17:20	4	20,000	회당 12,000	
스토리가 있는 키즈 베이킹 Ⅱ (5세~초등저)	유인순	7. 6.~7. 27.(목) 16:30~17:20	4	20,000	회당 12,000	
키즈 베이킹 클래스 Ⅰ (5세~초등저)	최정희	6. 9.~6. 30.(금) 16:30~17:20	4	20,000	회당 12,000	
키즈 베이킹 클래스 Ⅱ (5세~초등저)	최정희	7. 7.~7. 28.(금) 16:30~17:20	4	20,000	회당 12,000	
나는 어린이 파티쉐(초등)	윤은진	6. 10.~7. 1.(토) 11:00~11:50	4	20,000	회당 12,000	

컴퓨터

강좌명	강사명	강의일시	횟수	수강료(원)	재료비(원)	장소
코딩으로 만드는 메타버스(4~6학년)	김윤희	6. 10.~7. 1.(토) 10:00~10:50	4	30,000	-	3층 컴퓨터실
코딩으로 만드는 메타버스(1~3학년)	김윤희	6. 10.~7. 1.(토) 11:00~11:50	4	30,000		

무용

강좌명	강사명	강의일시	횟수	수강료(원)	재료비(원)	장소
러닝 키즈짐(4~5세)	김용기	6. 12.~8. 28.(월) 16:20~17:00	12	80,000	-	3층 1강의실 (무용실)
러닝 키즈짐(5~6세)	김용기	6. 12.~8. 28.(월) 17:10~17:50	12	80,000		
리틀 발레리나(4~5세)	지혜경	6. 13.~8. 29.(화) 16:20~17:10	11	83,000		
유아 발레 교실(6~7세)	지혜경	6. 13.~8. 29.(화) 17:20~18:10	11	83,000		
리틀 발레리나(4~5세)	이예림	6. 7.~8. 23.(수) 16:20~17:10	12	90,000		
유아 발레&필라테스(6~7세)	이예림	6. 7.~8. 23.(수) 17:20~18:10	12	90,000		
k-pop 방송 댄스A(6세~초등저)	박나현	6. 8.~8. 24.(목) 16:30~17:20	12	80,000		
k-pop 방송 댄스B(6세~초등저)	권정현	6. 9.~8. 25.(금) 16:30~17:20	12	80,000		
토요 발레 교실(5~6세)	김연주	6. 10.~8. 26.(토) 10:00~10:50	12	90,000		
토요 발레 교실(7세~초등 저)	김연주	6. 10.~8. 26.(토) 11:00~11:50	12	90,000		

음악

강좌명	강사명	강의일시	횟수	수강료(원)	재료비(원)	장소
동요교실(6~7세)	서보라	6. 12.~8. 28.(월) 17:00~17:50	12	90,000	-	4층 소공연장
1:6 바이올린 교실A(초등)	오혜림	6. 8.~8. 24.(목) 17:10~18:00	12	110,000	개인 악기준비 교재비 별도	
신규 1:6 바이올린 교실B(초등)	오혜림	6. 9.~8. 25.(금) 16:00~16:50	12	110,000		
1:6 플루트 교실(초등)	유다인	6. 9.~8. 25.(금) 17:00~17:50	12	110,000		
1:6 해금 교실(초등)	최유리	6. 10.~8. 26.(토) 10:00~10:50	12	110,000	-	4층 5강의실
1:6 드럼 교실(초급A 초등)	정승한	6. 10.~8. 26.(토) 09:20~10:10	12	110,000	드럼패드 준비 교재비 별도	4층 소공연장
1:6 드럼 교실(초급B 초등)	정승한	6. 10.~8. 26.(토) 10:20~11:10	12	110,000		
1:6 드럼 교실(처음 초등)	정승한	6. 10.~8. 26.(토) 11:20~12:10	12	110,000		

미술

강좌명	강사명	강의일시	횟수	수강료(원)	재료비(원)	장소
조물조물 흙 놀이와 도자기 Ⅰ(6~7세)	이화숙	6. 12.~7. 3.(월) 16:30~17:20	4	30,000	회당 6,000	4층 4강의실
조물조물 흙 놀이와 도자기 Ⅱ(6~7세)	이화숙	7. 10.~7. 31.(월) 16:30~17:20	4	30,000		
크레용과 수채화A(5~7세)	최지은	6. 7.~8. 23.(수) 16:30~17:20	12	90,000	개인 준비물	
상상 kids-퍼포먼스와 첫 그리기(5~6세)	하혜민	6. 8.~8. 24.(목) 16:00~16:50	12	90,000	25,000 개인 준비물	
상상 kids-지적 호기심과 흥미 표현(7세)	하혜민	6. 8.~8. 24.(목) 17:00~17:50	12	90,000		
창작 토탈 공예 Ⅰ(5~7세)	신윤미	6. 9.~6. 30.(금) 16:30~17:20	4	30,000	회당 5,000	
창작 토탈 공예 Ⅱ(5~7세)	신윤미	7. 7.~7. 28.(금) 16:30~17:20	4	30,000		
뎃생과 수채화(중급, 초등)	최지은	6. 10.~8. 26.(토) 09:30~10:20	12	90,000	개인 준비물	
뎃생과 수채화(초급, 초등)	최지은	6. 10.~8. 26.(토) 10:30~11:20	12	90,000		
크레용과 수채화B(5~7세)	최지은	6. 10.~8. 26.(토) 11:30~12:20	12	90,000		
미니어처&클레이 아트 Ⅰ(6세~초등저)	신윤미	6. 10.~7. 1.(토) 10:00~10:50	4	30,000	회당 5,000	3층 3강의실
미니어처&클레이 아트 Ⅱ(6세~초등저)	신윤미	7. 8.~7. 29.(토) 10:00~10:50	4	30,000		

어학

강좌명	강사명	강의일시	횟수	수강료(원)	재료비(원)	장소
원어민 영어회화(1~2학년)	Florence	6. 13.~8. 29.(화) 14:00~14:50	11	83,000	-	3층 3강의실
원어민 영어회화(3~6학년)	Florence	6. 13.~8. 29.(화) 15:00~15:50	11	83,000		
원어민과 함께하는 네이티브 잉글리시(6세)	Lyra	6. 7.~8. 23.(수) 16:30~17:10	12	90,000		
원어민과 함께하는 네이티브 잉글리시(7세)	Lyra	6. 7.~8. 23.(수) 17:20~18:00	12	90,000		
영어 동화 놀이터(5~6세)	박효진	6. 8.~8. 24.(목) 17:00~17:40	12	90,000	15,000	3층 유아놀이방
원어민과 함께하는 사이언스 플레이 잉글리시(6세)	Homan	6. 8.~8. 24.(목) 16:20~17:00	12	90,000	교재비 25,000	3층 3강의실
원어민과 함께하는 사이언스 플레이 잉글리시(7세)	Homan	6. 8.~8. 24.(목) 17:10~17:50	12	90,000		
중국어 교실(초등)	김지영	6. 10.~8. 26.(토) 11:00~11:50	12	70,000	교재비 별도	4층 5강의실

인문

강좌명	강사명	강의일시	횟수	수강료(원)	재료비(원)	장소
꽃과 그림책 Ⅰ(5~7세)	김현지	6. 13.~7. 4.(화) 16:30~17:20	4	30,000	회당 5,000	4층 4강의실
꽃과 그림책 Ⅱ(5~7세)	김현지	7. 11.~8. 1.(화) 16:30~17:20	4	30,000		
나의 기록 일기쓰기 교실A(1~2학년)	이명희	6. 13.~8. 29.(화) 15:00~15:50	11	65,000	교재비 5,000	4층 5강의실
나의 기록 에세이 쓰기 교실(3~4학년)	이명희	6. 13.~8. 29.(화) 16:00~16:50	11	65,000		
나의 기록 일기쓰기 교실B(1~2학년)	이명희	6. 13.~8. 29.(화) 17:00~17:50	11	65,000		
인물로 배우는 창의 역사 교실(1~2학년)	임윤영	6. 8.~8. 24.(목) 15:00~15:50	12	70,000	교재비 36,000	
창의 한국사 교실(3~6학년)	임윤영	6. 8.~8. 24.(목) 16:00~16:50	12	70,000		
한국사능력검정시험 입문(4~6학년)	임윤영	6. 8.~8. 24.(목) 17:00~17:50	12	70,000	교재비 18,000	
말하기 교실(6~7세)	이가영	6. 9.~8. 25.(금) 16:30~17:20	12	70,000	10,000	

수리

강좌명	강사명	강의일시	횟수	수강료(원)	재료비(원)	장소
창의 톡톡 놀이 과학(1~2학년)	변은희	6. 12.~8. 28.(월) 16:00~16:50	12	90,000	회당 4,000	3층 3강의실
창의 톡톡 놀이 과학A(6~7세)	변은희	6. 12.~8. 28.(월) 17:00~17:50	12	90,000		
창의 톡톡 놀이 과학B(6~7세)	변은희	6. 13.~8. 29.(화) 17:00~17:50	11	83,000		
스마트 코딩로봇(6~7세)	변은희	6. 9.~8. 25.(금) 17:00~17:50	12	90,000	교구비 80,000	

엄마랑 아기랑 함께 놀이하는 **영아 과정**

신체

강좌명	강사명	강의일시	횟수	수강료(원)	재료비(원)	장소
러닝 베이비짐(13~19개월)	김용기	6. 12.~8. 28.(월) 14:40~15:20	12	90,000	-	3층 1강의실 (무용실)
러닝 베이비짐(20~30개월)	김용기	6. 12.~8. 28.(월) 15:30~16:10	12	90,000		

미술

강좌명	강사명	강의일시	횟수	수강료(원)	재료비(원)	장소
엄마랑 퍼포먼스 미술놀이(20~30개월)	백지인	6. 13.~8. 29.(화) 15:30~16:10	11	83,000	37,000	3층 유아놀이방
엄마랑 퍼포먼스 미술놀이(30~45개월)	백지인	6. 13.~8. 29.(화) 16:30~17:10	11	83,000		

통합

강좌명	강사명	강의일시	횟수	수강료(원)	재료비(원)	장소
엄마랑 몬테소리 교구놀이 Ⅰ(13~18개월)	김미경	6. 7.~7. 12.(수) 14:40~15:20	6	70,000	15,000	3층 유아놀이방
엄마랑 몬테소리 교구놀이 Ⅱ(13~18개월)	김미경	7. 19.~8. 23.(수) 14:40~15:20	6	70,000		
엄마랑 몬테소리 교구놀이 Ⅰ(19~24개월)	김미경	6. 7.~7. 12.(수) 15:30~16:10	6	70,000		
엄마랑 몬테소리 교구놀이 Ⅱ(19~24개월)	김미경	7. 19.~8. 23.(수) 15:30~16:10	6	70,000		
롤리폴리 재미놀이(7~11개월)	박현주	6. 8.~8. 24.(목) 13:00~13:40	12	130,000	40,000	
롤리폴리 재미놀이(12~19개월)	박현주	6. 8.~8. 24.(목) 13:50~14:30	12	130,000		
롤리폴리 재미놀이(20~32개월)	박현주	6. 8.~8. 24.(목) 14:40~15:20	12	130,000		
엄마랑 영어 동화 놀이터(30~45개월)	박효진	6. 8.~8. 24.(목) 16:10~16:50	12	110,000	15,000	

2023 달서가족문화센터

여름학기 프로그램

버 스 **달서1, 성서2, 급행6** 월배힐스테이트 하차 후 도보 1분
609, 성서2 월배이안아파트 하차 후 도보 5분
306, 609, 623 월배이마트 하차 후 도보 10분

지하철 **1호선 진천역 1번 출구** 하차 후 도보 10분

※ 주차공간이 협소하니 대중교통을 이용해주시기 바랍니다.

달서문화재단
달서가족문화센터

대구광역시 달서구 조암남로 137(대천동)
문의전화 (053)632-3800~2 www.dsfcc.or.kr