

여성친화·가족친화
여름학기
참가자
모집

2024

달서가족문화센터

수강 2024. 6.~ 8월
신청 일반 | 여성친화·가족친화 2024. 5. 7.(화) ~
어린이·영아 2024. 5. 9.(목) ~
문의 053.632.3800~2
www.dsfcc.or.kr

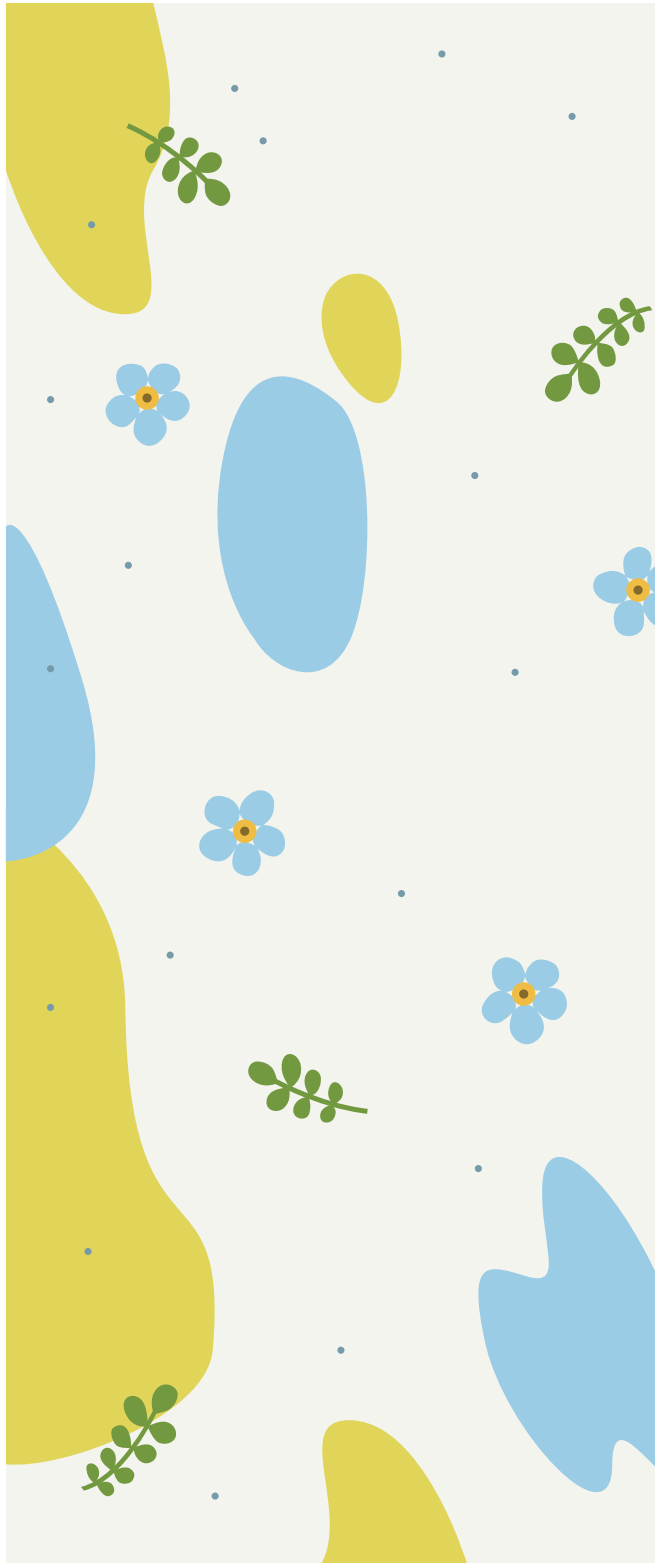

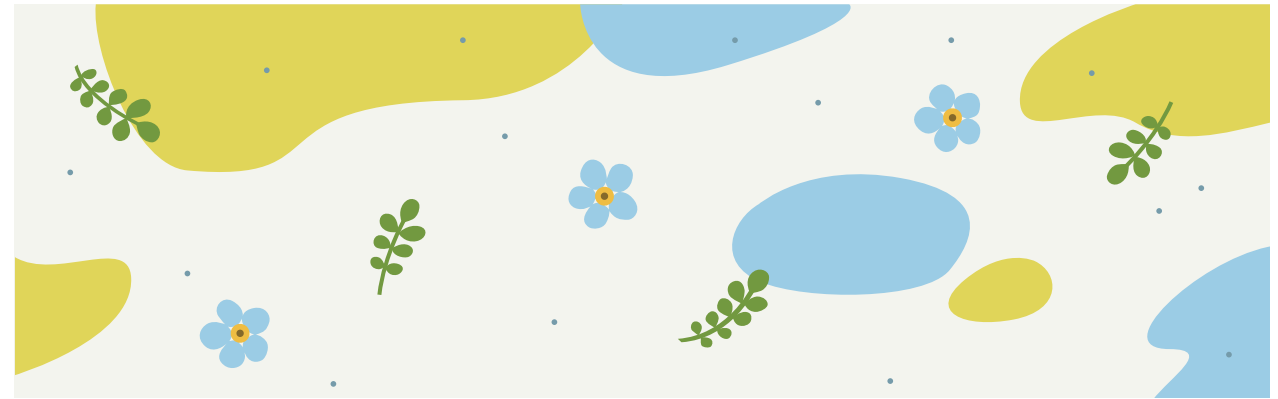

Contents

2024년 여름학기 프로그램 신청 안내 **04**

여성친화·가족친화

가족특강 [유레카극장] 내 자녀 부자만들기 프로젝트 | 존 리 **06**

가족공연 [우리 동네 가족공연] Love, Love, Love. | 더 헤븐 앙상블
| 송클레어
| 페도라 솔리스트 앙상블 **07**

부모학교 엄마들의 수다 **10**

부부심리 부부심리테라피 **11**

가족심리 가족심리테라피

가족체험 토요일가족만세 **12**

시니어체험 시니어 문화배움터 **13**

2024년 여름학기 프로그램 신청 안내

신청안내	<p>[강좌기간] 2024. 6. 3.(월)~2024. 8. 30.(금)</p> <p>[신청기간] 일반 여성친화·가족친화 2024. 5. 7.(화) 10:00~ 어린이·영아 2024. 5. 9.(목) 10:00~ ※ 신청 시 해당 강좌 신청일을 반드시 확인 바랍니다.</p> <p>[신청방법] • 온라인 접수 달서가족문화센터 홈페이지(www.dsfcc.or.kr) 접속 - 회원가입 후 수강 신청이 가능합니다. - 휴대전화로 본인 인증 절차를 거쳐 회원가입을 완료할 수 있습니다. - 회원 정보 등록 시 인적 사항을 정확히 기재해 주시고, 개인정보(주소, 전화번호 등) 변경 시 홈페이지 회원정보 수정 기능 및 센터 사무실을 통해 반드시 수정해 주시길 바랍니다. - 만 14세 미만의 자녀(0~13세)는 보호자가 회원가입 후 마이페이지에서 '자녀 회원'으로 추가해 자녀 이름으로 수강 등록해야 하며, 개인정보 활용을 위해 법정대리인이 동의해야 합니다. (개인정보보호법 제22조 제5항에 의거) • 방문 접수 달서가족문화센터 3층 사무실 ※ 월~금 09:00~18:00/토 09:00~13:00 (점심시간 12:00~13:00 제외)</p> <p>[신청문의] 053)632-3800~2</p> <p>[결제안내] 카드결제·무통장입금·현금납부 ※ 온라인 : 카드결제, 무통장입금 ※ 방 문 : 카드결제, 무통장입금, 현금납부 가능 ※ 대구은행 504-10-313946-0 (재)달서문화재단 달서가족문화센터</p>
-------------	--

- 수강신청 및 유의사항**
- 일요일 및 법정 공휴일은 휴강이며 별도의 보강은 없습니다.
 - 매 학기 요일별 수업 일수는 유동적이며, 자체 계획 및 강의 일정에 따라 진행됩니다.
 - 강좌 진행에 필요한 재료비, 교재비는 개별 부담이며 강사님께 납부합니다.
 - 수강신청 인원이 강좌 진행에 필요한 최소 인원 미달 시 강좌는 폐강될 수 있으며, 수강료는 전액 환불 됩니다.
 - 무통장 입금 시 당일 입금해야 합니다.
 - 쿠키, 베이킹 등 재료준비가 필요한 강좌는 개강 3~5일 전까지 접수 및 취소 가능합니다. (강좌별 상이/공휴일 제외)
 - 일정 및 정원은 센터 사정에 따라 변경될 수 있습니다.

- 환불규정**
- 강좌 취소 시 개강 전일까지 전액 환불 가능하며, 이후의 환불 금액은 수업 참여와 관계없이 환불 신청일 (수업 시작 전/후)을 기준으로 합니다.
- | | |
|---|---------------------------------------|
| [1개월 이내] 수업진행 1/3 경과 전: 2/3환불
수업진행 1/2 경과 전: 1/2환불
수업진행 1/2 경과 후: 환불없음 | [1개월 초과] 1개월 이내 기준 적용+잔여 월분 전액 |
|---|---------------------------------------|
- ※ 수강 당일 취소시 한국소비자원 규정에 따라 수강일수에 최소한 날짜가 포함됨을 유의하시기 바랍니다.

- 수강료 할인**
- 상세내용 홈페이지 참고, 관련 증빙서류 필히 지참하여 방문
- [30%]** 국가유공자, 장애인, 한부모가족, 기초수급대상자, 의상자·의사자 유족 및 의상자 가족, 달서구 거주 장기기증 등록자 및 기증자
 - [20%]** 달서구에 주민등록을 두고, 자녀가 두 명 이상인 다자녀 가정의 아이조아카드 소지자(본인 명의 카드 결제 시)
※ 아이조아카드 결제 시, 본인확인 절차(신분증, 주민등록등본, 아이조아카드 지참하여 일주일 내로 센터 방문) 필수
 - [10%]** 그린카드 소지자(본인 명의 카드로, 본인 강좌 수강 시 해당)
달서구 거주 우수자원봉사증 소지자/달서구 거주 병역명문가증 소지자

가족과 함께 떠나는 문화바캉스

온 가족 여름 캠퍼스

온 가족 여름 캠퍼스 in 달서가족문화센터

2024년 여름을 맞아, 달서가족문화센터에서 '문화바캉스'가 열립니다. 울여름, 도심에서 즐기는 시원하고 색다른 바캉스 어떠신가요? 달서가족문화센터를 울여름 휴양지로 정하고, 온 가족이 함께 문화여행을 떠나요. 전 연령 누구나 즐길 수 있는 특강, 공연, 체험, 강좌 등 다채로운 프로그램들이 준비되어 있습니다.

달서가족문화센터로 떠나는 특별한 여름 휴가, 즐길 준비 되셨나요?

[유레카극장] 내 자녀 부자만들기 프로젝트



존 리

(주요경력 및 경력)

뉴욕대학교 회계학과 졸업
연세대학교 경제학과 중퇴
현) 존 리의 부자학교 대표
전) 메리츠자산운용 대표이사
리자드자산운용 매니징디렉터
도이치투자신용매니징디렉터
미국 스커더, 스티븐슨&클라크 포트폴리오 매니저
KPMG 회계사

(주요저서)

존 리, 새로운 10년의 시작
존 리와 함께 떠나는 부자 여행
존 리의 금융문맹 탈출
존 리의 부자되기 습관 등

일 시 8. 29.(목) 10:30 ※ 강연 시작 이후 출입 제한

장 소 달서아트센터 청룡홀 (달서구 문화회관길 160)

참가비 1인 1만 원

좋은 대학에 가는 것이 아이와 부모의 최대 목표가 된 지 오래입니다. 어느 가정에서나 사교육비 지출이 큰 부담이 되고 있습니다. 아이들의 학원, 좋은 대학은 무엇을 위해서일까요? 돈을 많이 벌 수 있는 안정된 직업에 들어가기를 바라기 때문입니다. 그러는 사이, 아이들은 자신을 돌아볼 기회가 없고, 무엇을 좋아하고, 어떤 삶을 살고 싶은지 생각조차 못 하게 되었습니다. 부모는 남들만큼이라는 생각으로 사교육을 놓지 못하고, 본인들의 노후 준비는 제대로 계획할 수 없게 되었습니다. 자신의 꿈을 알지 못하는 자녀와 제대로 된 노후를 준비하지 못하는 부모님의 미래는 어떠할까요? 경제적 독립과 부자의 삶을 꿈꾸는 아이, 행복한 노후를 준비하는 부모가 되기 위한 고민의 시간, 해법의 시간을 함께 갖고자 합니다.

[우리 동네 가족공연] Love, Love, Love.

2024년 우리나라 출산율이 역대 최저라고 한다. 지난해 4분기 합계출산율은 0.65로 1년 전보다 0.05명 감소하여 0.7명 선이 무너졌다. 통계에서 말해주듯이 저출산이 사회 문제로 대두된 것은 어제오늘 일이 아니다. 결혼해 가정을 이뤄야 하는 젊은 세대들은 결혼을 기피한다. 이는 결혼으로 인한 경제적, 신체적 부담, 책임 기피 등이 요인으로 꼽힌다.

그럼에도 우리가 결혼해 가정을 이루는 데에는 특별한 '무엇'이 있지 않을까? 결혼을 통해서만이 알 수 있고, 누릴 수 있는 행복이 있다. 그것은 바로 '사랑'이다. 부부 또는 부모·자식 간에 존재하는 '사랑'은 힘든 삶을 살게 하는 원동력이 된다.

이번 공연은 각기 다른 개성의 성악 예술가들이 목소리로 '사랑'을 표현하는 시리즈 공연으로 준비하였으며, 이를 통해 재충전의 시간을 갖고 가족애를 확인하며, 내일을 살아갈 힘을 채워주고자 한다.

일 시 6. 19.(수) 19:30 | 7. 24.(수) 19:30 | 8. 21.(수) 19:30

장 소 4층 소공연장 **참가비** 1인 5천 원



더 헤븐 앙상블 *부부성악가



일시 6. 19.(수) 19:30 **장소** 4층 소공연장

청중을 사로잡는 매력적 음색과 예술적 앙상블의 조화로 다채로운 음악을 선사하는 전문 성악 연주단체이다. 젊은 신진 예술가들이 'Ensemble The Heaven, 세상에 노래하다'라는 슬로건 아래 신선하고 창의적인 음악적 도전과 해석으로 활발히 활동 중이다. 클래식, 뮤지컬, 크로스오버, 대중가요 등 다양한 장르를 선보이고자 한다.

송 클레어



일시 7. 24.(수) 19:30 **장소** 4층 소공연장

크로스오버 그룹 SON CLAIR는 팬텀싱어 4에 출연하여 화제가 된 테너 안혜찬, 런던왕립음대출신 베이스 이기현을 중심으로 테너 조규석, 바리톤 임경훈이 합류하여 시작된 세상을 맑게 울릴 네 명의 목소리이다.

페도라 솔리스트 앙상블 *부부성악가



일시 8. 21.(수) 19:30 **장소** 4층 소공연장

대구광역시 전문예술단체로 지정된 'FEDORA'는 지역 출신의 우수한 젊은 성악가들로 구성된 단체다. 음악에 대한 열정을 공유하며 화려하지만 절제된 하모니가 강점이다. 페도라는 그리스어로 '선물'이라는 의미를 담고 있다. 어렵게 느껴지는 클래식을 보다 쉽게 대중들에게 선물하고자 한다.

프로그램 소개

- **연인** : Love Is An Open Door (디즈니 '겨울왕국' ost)
너에게 난 나에게 넌 (드라마 '슬기로운 의사생활' ost)
- **결혼** : 아로하 (드라마 '슬기로운 의사생활' ost)
<이벤트 무대> 마술사 쇼
- **아이** : 문어의 꿈 (안예은)
신호등 (이무진)
- **부모** : 나의 처음 사랑 (이석훈)
바람의 노래 (드라마 '고백부부' ost)
- **사랑** : 행복을 주는 사람 (영화 '파파로티' ost)

프로그램 소개

- **연인** : Il canto (Luciano Pavarotti)
Perfect Symphony (Ed Sheeran&Andrea Bocelli)
- **결혼** : Il Libro dell'amore (2Cellos&Zucchero)
Un amore cosi grande (G. Ferilli 작곡)
- **아이** : Dell'amore non si sa (Andrea Bocelli)
꼭 안아줄래요 (윤학준 작곡)
- **부모** : 길 (god)
늘 그대 (양희은)
- **사랑** : 어쩌다 마주친 그대

프로그램 소개

- **연인** : Seasons of Love (J. Larson / Musical 'Rent')
Can't Help Falling In Love (H. Peretti / L. Creatore / G.D. Weiss)
오늘 이렇게 어느 멋진 날에 (R. Loveland / 김동규)
- **결혼** : Brindisi (G.Verdi / Opera 'La Traviata')
Dancing Queen (B. Andersson / B. Ulvaeus / S. Anderson)
- **아이** : 아름다운 세상 (박학기)
여행을 떠나요 (조용필)
- **부모** : Perhaps love (J. Denver)
Lippen Schweigen (F. Lehar / Operetta 'Die Lustige Witwe')
- **사랑** : 우리의 사랑이 필요한 거죠 (하광훈 / 변진섭)
Oh Happy Day (Phillip Doddridge, J. A. Freylinghausen / 'Sister Act 2' ost)

* 상기 프로그램은 사정에 따라 변경 가능합니다.

엄마들의 수다

부모 양육 태도 점검

일시 7. 2.(화) | 7. 9.(화) 2회 과정 10:00
대상 미취학 자녀를 둔 학부모 20명 정도
장소 3층 3강의실
참가비 1인 1만 원

강사 안정현

- 계명대학교 유아교육대학원 석사
- 새샘영유아연구소 소장
- 대구시교육청 학부모역량강화센터 전문 강사

회차	일시	내용
1주차	7. 2.(화) 10:00	나는 어떤 부모일까요? <ul style="list-style-type: none"> 놀이와 학습, 그리고 부모 연령별로 나타나는 놀이특징과 부모태도
2주차	7. 9.(화) 10:00	자녀의 놀이에 어떻게 참여하나요? <ul style="list-style-type: none"> 부모양육태도점검 체크리스트 놀이 양육태도로 알아보는 나의 양육 스타일 균형 있는 양육기술 업그레이드 하기



부부심리테라피

일시 7. 6.(토) | 7. 13.(토) 2회 과정 10:00
대상 예비부부, 신혼부부, 미취학 또는 초등생 자녀가 있는 5부부
장소 3층 2강의실
참가비 부부당 2만 원



MBTI 검사를 통한 성격 파악 및 부부 문제 솔루션 제시

강사 박경숙

- 계명대 유아교육대학원 석사
- 한국열린사이버대학교 평생교육원 교수(가족관계론)



가족심리테라피

일시 7. 20.~8. 17.(토) 총 5회 10:00[1가족], 11:00[1가족]
대상 아동기(6~7세) 또는 초등생 자녀와 부모 10가족
장소 4층 상담실
참가비 가족당 2만 원



가족별 그림 심리검사를 통하여 가족 관계 회복

강사 홍정민

- 계명대 서양화와 졸업
- 영남대 환경보건대학원 미술 치료 전공
- 미술심리상담사 1급, 교원자격증(미술)



토요가족만세

대상 아동기 부모 선착순 5가족
참가비 가족당 2만 원(중복신청 불가)
 ※ 3인 이상 기준, 재료비 없음

만들기 실습을 통한 가족 추억 만들기



쿠킹 I | 여름만두 규아상, 참치 오니기리김밥

일시 8. 3.(토) 10:00
장소 4층 쿠킹실
강사 임태복(한식·양식 조리기능사)



쿠킹 II | 모닝빵 수제햄버거, 하와이안 무스비

일시 8. 10.(토) 10:00
장소 4층 쿠킹실
강사 임태복(한식·양식 조리기능사)



베이킹 I | 쏘냉시예

일시 8. 17.(토) 10:00
장소 4층 쿠킹실
강사 최다슬(제과기능사)



베이킹 II | 롤리팝 쿠키

일시 8. 24.(토) 10:00
장소 4층 쿠킹실
강사 최다슬(제과기능사)

시니어 문화배움터

대상 50세 이상 시니어
참가비 1인 3만 원
 ※ 4주 과정, 재료비 없음

시니어 대상 다양한 취미 프로그램 운영으로 활기찬 여가 생활 및 능동적 사회 참여 지원



여름 한 끼 보양식

일시 7. 8.~7. 29. 매주 (월) 13:30 (4회 과정)
장소 4층 쿠킹실
강사 윤은진(한식·양식·중식·일식조리기능사)



차와 함께하는 디저트

일시 7. 4.~7. 25. 매주 (목) 13:30 (4회 과정)
장소 4층 쿠킹실
강사 최다슬(제과기능사)



나도 커피 바리스타

일시 7. 3.~7. 24. 매주 (수) 13:30 (4회 과정)
장소 4층 쿠킹실
강사 황지원(바리스타 1·2급)



가족소품 만들기 (가족트레이&지폐지갑)

일시 7. 19.~8. 9. 매주 (금) 13:30 (4회 과정)
장소 4층 5강의실
강사 정양숙(가족공방양스 대표)

여성친화·가족친화

여름학기 참가자 모집



달서문화재단
달서가족문화센터

대구광역시 달서구 조암남로 137(대천동)
문의전화 (053)632-3800~2 www.dsfcc.or.kr

- 버스** 달서1, 성서2, 금행6 월배힐스테이트 하차 후 도보 1분
609, 성서2 월배이안아파트 하차 후 도보 5분
306, 609, 623 월배이마트 하차 후 도보 10분
- 지하철** 1호선 진천역 1번 출구 하차 후 도보 10분

※ 주차공간이 협소하니 대중교통을 이용해주시기 바랍니다.