

2021년 달서가족문화센터 가을학기 프로그램

수강 2021. 9.~11월

접수 [전화] 8. 9.(월)~
[방문] 8. 10.(화)~

문의 053-632-3800~2
www.dscf.or.kr

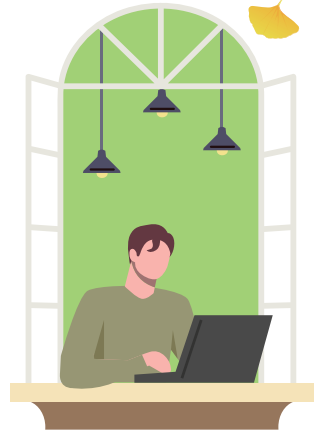
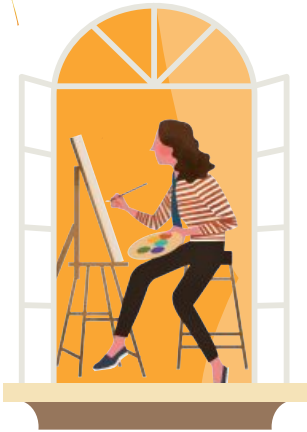
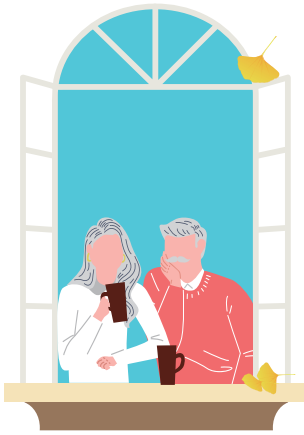
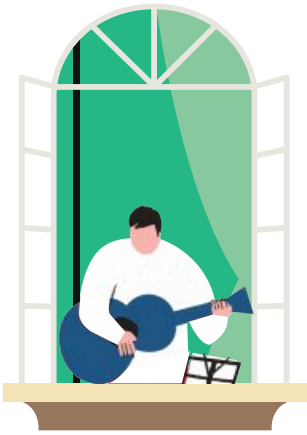

달서문화재단
달서가족문화센터

가족을 이해하고
함께 즐기는 시간

가족친화 프로그램

[가족특강]

아이들의 문제, 관심의 부재
아이들의 문제, 역할의 부재
아이들의 문제, 지지의 부재

[가족공연]

베르디 - 라 트라비아타
푸치니 - 토스카
로시니 - 세빌리아의 이발사

[가족체험]

토요 가족 만세

[가족심리]

가족 심리 테라피 I
가족 심리 테라피 II

[가족아카데미] 가족특강

생활 속 관심, 우리 아이들

가족 구성원 중 아동인 자녀는 미래 세대를 이어나갈 주요 구성원으로 초저출산 시대인 현재 그 어느 때보다 소중한 존재입니다. 그러나 최근 아동학대가 사회적 문제로 대두되면서 아동 보호에 대한 노력의 목소리가 커지고 있습니다.

특히 달서구는 지난해 아동보호팀을 신설하였고 올해는 한국 유니세프로부터 아동친화도시 인증을 받음으로써 아동이 살기 좋은 도시 조성에 다각도의 노력을 기울이고 있습니다.

자녀로서 아동은 가족과 사회 모두에게 희망인 동시에 미래입니다.

이번 시간에는 분야별 전문가를 통하여 아동학대와 아동성폭력의 현실을 알고 예방법에 대해 알아봅니다.

아이들의 문제, 관심의 부재

아동학대의 현실 및 대처법: 응급실 사례를 중심으로

“글 쓰는 의사 남궁인입니다.

저는 양천 아동 학대 사건 당시 정인이의 진료 기록을 확인한 의사였습니다.

우리나라에서 통계적으로 아동학대로 죽은 아이가 한 해 30~40명 정도가 된다고 합니다. 열흘에 한 명 정도는 아이가 사망한다고 볼 수 있습니다.

이 가슴 아픈 일을 우리가 회피하지 않아야 합니다. 지금부터라도 관심을 가지고 살펴봅시다.”



남궁인

이화여대부속목동병원
응급의학과 임상조교수

주요저서
「만약은 없다」
「제법 안온한 날들」 외 다수

일 시 2021. 9. 30.(목) 10:30

장 소 달서가족문화센터 4층 소공연장

참가비 1인 5천원

아이들의 문제, 역할의 부재

아동학대의 원인 및 실태: 가해자 심리분석 중심으로

“아동학대를 한 부모들은 흔히 자식을 때린 이유가 훈육을 위해서라고 정당화합니다.

그러나 자녀에 대한 징계권이 오히려 폐지되었습니다. 아이를 기르기 위해서는 온 마음이 필요하다는 속담이 있습니다. 법만으로 다 해결할 수는 없습니다.

그렇다면 우리의 역할은 무엇인지 함께 고민해 볼 때입니다.”



박지선

숙명여대 사회심리학과 교수

주요활동

「SBS 그것이 알고 싶다」

「알쓸범잡」 외 출연

일 시 2021. 10. 28.(목) 10:30

장 소 달서가족문화센터 4층 소공연장

참가비 1인 5천원

아이들의 문제, 지지의 부재

아동성폭력 예방 및 인권 보호: 아동심리분석 중심으로

“아동학대의 유형중 하나가 성적 학대입니다.

그러나 성적 학대를 아동학대의 선상에서 떠올리기 쉽지 않습니다.

특히 친족 성폭행은 알려지기 어렵고, 피해 사실을 고백하더라도 가족들이 밝히기 꺼려하는 경우가 많기 때문입니다.

성폭력으로 상처입고 몸과 마음이 다친 아이에게 우리는 어떤 노력이 필요할까요?”



정운선

칠곡 경북대병원 정신건강의학과 교수

주요경력

전, 대구경북해바라기아동센터 소장

일 시 2021. 11. 25.(목) 10:30

장 소 달서가족문화센터 4층 소공연장

참가비 1인 5천원

[가족문화광장] 가족공연

렉처 오페라 시리즈

평소 접하기 힘든 장르인 오페라를 온 가족이 함께 감상함으로써 새로운 경험을 하고, 해설을 더한 렉처 형식으로 내용 이해를 돕고자 합니다.

베르디 '라 트라비아타'(9월), 푸치니 '토스카'(10월), 로시니 '세빌리아의 이발사'(11월)를 선보임으로써 작곡가별로 대표 작품을 만나게 됩니다.

- 오피모 오페라단(9. 15.): 오피모('최고의'라는 이탈리아어) 클래식 지향
- 오페라 연구회 굿 보이스(10. 20.): 전문성과 대중성을 겸비한 다양한 레퍼토리 선사
- 대경 오페라단(11. 17.): 사라져가는 민간 오페라의 명맥을 잇는 창작 단체

베르디 「라 트라비아타」 G.Verdi, La Traviata

19세기 이탈리아 대표 작곡가 베르디의 주요 작품 중 하나인 <라 트라비아타>는 '버림받은 여자'를 뜻합니다. 극 중에서 프랑스 파리의 고급 매춘부 비올레타와 시골 출신 순수 부르주아 청년 알프레도는 서로 사랑하는 사이입니다.

이들의 만남을 반대하는 알프레도의 아버지 제르몽으로 인해 비올레타는 알프레도를 떠납니다.

오해한 알프레도는 뒤늦게 진실을 알게 되지만 병든 비올레타는 그의 품에서 숨을 거둡니다.

일 시 2021. 9. 15.(수) 19:30

장 소 달서가족문화센터 4층 소공연장

참가비 1인 5천원



소프라노 **배헤리** (비올레타)



테너 **신현욱** (알프레도)



바리톤 **손재명** (제르몽)



피아노 **조현**

오피모 오페라단

푸치니 「토스카」

G.Puccini, Tosca

<토스카>는 <라 보엠>, <나비 부인>과 함께 푸치니의 3대 명작 중의 하나로 꼽힙니다.

오페라 여가수 토스카는 화가인 카바라도시와 연인 사이입니다. 카바라도시가 반체제 공화주의자를 숨겨준 죄로 로마 경찰에 체포되고, 이를 빌미로 경찰 총수 스카르피아는 토스카와 하룻밤을 제안합니다.

토스카는 스카르피아를 칼로 찔러 죽이고, 카바라도시는 결국 총살당합니다. 이에 뒤이어 토스카도 목숨을 끊습니다.

일 시 2021. 10. 20.(수) 19:30

장 소 달서가족문화센터 4층 소공연장

참가비 1인 5천원



소프라노 **이정아** (토스카)



테너 **최요섭** (카바라도시)



바리톤 **박정환** (스카르피아)



피아노 **남지은**

오페라 연구회 국보이스

로시니 「세빌리아의 이발사」

G.Rossini, Il Barbiere di Siviglia

희극 오페라인 <세빌리아의 이발사>는 스페인의 도시 세빌리아를 배경으로 그린 로시니의 대표작입니다. 귀족 처녀 로지나에게 반한 알마비바 백작은 그녀의 마음을 얻기 위해 거리의 이발사 피가로에게 도움을 청합니다. 로지나에게는 이미 후견인 바르톨로가 있음에도 불구하고 피가로의 번뜩이는 아이디어로 로지나와 알마비바는 결혼에 이르게 됩니다.

일 시 2021. 11. 17.(수) 19:30

장 소 달서가족문화센터 4층 소공연장

참가비 1인 5천원



소프라노 **이경진** (로지나)



테너 **석정엽** (알마비바)



바리톤 **제상철** (피가로)



피아노 **김정아**

대경 오페라단

[가족문화광장] 가족체험

토요 가족 만세

가족이 함께 배우는 시간을 통해 추억을 만들어 봅니다.

프로그램	일시	강사	장소
 주말 맛집 가정식 대왕 유부초밥 3종	10. 2.(토) 10:30	임태복 · 한식조리사자격증 · 쿠키토키 대표	4층 쿠키실
 가을 나들이 도시락 감자에그샌드위치, 소떡소떡	10. 16.(토) 10:30	윤은진 · 대구가톨릭대학교 식품영양학과 졸업 · 양식조리사자격증	
 가족 모임 브런치 모닝빵 샌드위치	10. 23.(토) 10:30	이유빈 · 제과기능사 · 프로포르 대표	
 캠핑용 목공예 액세서리 캠핑 우드박스	10. 30.(토) 10:30	장문기 · 지음공방 대표	3층 2강의실

대상 프로그램별 5가족

참가비 가족당 1만원

※가족당 1프로그램 신청 가능

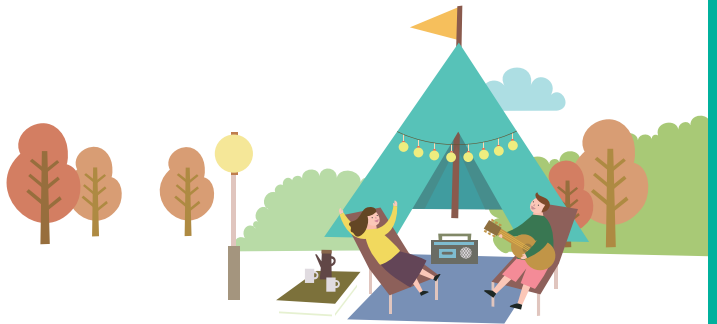

[가족아카데미] 가족심리

가족 심리 테라피 I·II

부모와 자녀의 대상별 심리 검사를 실시하여
각자의 문제를 진단하고, 가족 관계 개선에 도움을 드리하고자 합니다.

구분	일시	대상	내용
I	11. 6.(토) 10:30	6~7세 자녀와 부모	[부모] 부모양육태도 검사 아동발달상황 검사 MBTI 검사 [자녀] 그림심리검사
	11. 13.(토) 10:30		[부모] 결과 해설
II	11. 20.(토) 10:30	초등학생(저학년) 자녀와 부모	[부모] 부모양육태도 검사 아동발달상황 검사 MBTI 검사 [자녀] 자아존중감 검사
	11. 27.(토) 10:30		[부모] 결과 해설

장 소 달서가족문화센터 3층 2강의실

참가비 가족당 1만원

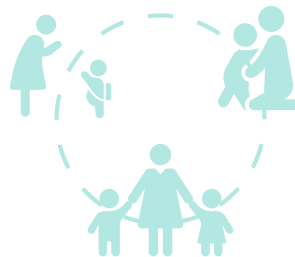

여성의 현실을 바라보고
여성의 꿈을 찾는 시간

여성친화 프로그램

[부부체험]

당신과 함께하는 모닝커피
휴대폰 사진과 우리의 추억

[부모학교]

육아 아빠 고민 타파
엄마들의 수다

[가족공연]

자연 속 현의 소리 I
자연 속 현의 소리 II

[가족문화광장] 부부체험

시니어 부부 사랑방

부부가 함께하는 취미생활을 통해 추억을 만들어 봅니다.

당신과 함께하는 모닝커피



부부가 함께 커피 기초 지식, 핸드 드립 커피의 맛과 향, 분쇄 및 추출 원리, 추출 방식 등을 배워 티타임을 가져요.

- 일 시** 9. 8.(수)/9. 10.(금)/9. 15.(수)/9. 17.(금) 10:00 ※4회 과정
대 상 50대 이상 5부부
장 소 달서가족문화센터 4층 쿠키실
참가비 가족당 1만원



휴대폰 사진과 우리의 추억



휴대폰 사진 촬영을 위한 기본적인 지식(배경, 음영, 각도)등에 대한 이론과 실습을 통해 추억의 인생샷을 남겨보세요.

- 일 시** 10. 6.(수)/10. 13.(수) 10:00 ※2회 과정
대 상 50대 이상 5부부
장 소 달서가족문화센터 3층 컴퓨터실
참가비 가족당 1만원



[가족아카데미] 부모학교

부모학교 I·II

‘사랑으로 아이 다루기’ 훈육법을 주제로
서로의 경험담을 공유하고 해결방법을 함께 찾아보는 시간입니다.

I. 육아 **아빠** 고민 라파: 나를 알고 아이 훈육하기

회차	일시	주제	내용
1회차	10. 6.(수) 19:00	지혜로운 부모의 행복 대화법	- 행복의 정의: 행복이란, 행복한 사람의 특징 - 부모와 아이 들여다보기: 나는 행복한가 - 좋은 부모란: 나는 어떤 부모인가
2회차	10. 13.(수) 19:00	지혜로운 부모의 건강한 훈육 기술	- 부모와 아이의 행복한 관계 맺기 - 아이들 기질에 따른 효과적인 훈육 - 행복한 부모, 행복한 우리 아이

장 소 달서가족문화센터 3층 3강의실
대 상 미취학 자녀를 둔 아빠 10명
참가비 1인 5천원(※2회 과정)

II. **엄마** 들의 수다: 감정코칭으로 아이 훈육하기

회차	일시	주제	내용
1회차	10. 7.(목) 10:00	건강한 어른 되기: 스마트한 에너지 관리	- 감정 조율로 나의 에너지 관리 · 감정 코칭의 역사와 효과, 15초의 마력 · 심장 집중 호흡법, 에너지를 충전해주는 EQ놀이 - 행복 일기로 스스로 나아가기
2회차	10. 14.(목) 10:00	건강한 어른 되기: 감정코칭 대화법	- 사랑의 기술 ‘감정코칭’ 익히기 · 나의 대화 분석하기, 다가가는 대화와 멀어지는 대화 · 4가지 독과 해독제 사용법, 역할극: 대화법 실습 - 알아차림과 나누기

장 소 달서가족문화센터 3층 3강의실
대 상 미취학 자녀를 둔 엄마 10명
참가비 1인 5천원(※2회 과정)

[가족문화광장] 가족공연

아이랑 정원 콘서트



육아에 지친 엄마들을 위한 힐링의 시간!

자연 속 현의 소리 I (feat. 플루트)



기타 김병헌



플루트 하지현

장 소 2021. 9. 13.(월) 17:00

대 상 달서가족문화센터 1층 야외무대

참가비 무료

김병헌

- 독일 에센 폴크방 국립음대 석사 졸업
- 독일 데트몰트 국립음대 최고연주자 과정 수료
- 현)양상블 솔리 데오 음악감독

하지현

- 계명대학교 관현악과 졸업
- 프랑스 파리 폴 뒤가 음악원 최고연주자 과정 최우수 졸업
- 현)계명대학교 외 출강 및 전문 연주자로 활동

자연 속 현의 소리 II (feat. 피아노)



가야금 류경혜



해금 박은경



피아노 류자현

장 소 2021. 10. 25.(월) 17:00

대 상 달서가족문화센터 1층 야외무대

참가비 무료

류경혜

- 경북대학교 국악학과 졸업
- 현)대구시립국악단원

박은경

- 경북대학교 국악학과 졸업
- 현)대구시립국악단원

류자현

- 경북대학교 작곡과 졸업
- 현)경북대학교 외 출강 및 전문 연주자로 활동

찾아오시는길

대구광역시 달서구 조암남로 137(대천동) T.053-632-3800~2



버스

달서1, 달서4, 달서4-1, 성서2, 급행6 하차 후 도보 1분



버스

306, 623, 609 하차 후 도보 10분



버스

609, 달서4, 달서4-1, 성서2 하차 후 도보 5분



지하철

진천역(1호선) 1번, 4번 출구 하차 후 도보 15분

※ 주차장이 협소하니 대중교통을 이용해 주시기 바랍니다.