

달서가족문화센터 가을학기 프로그램

신청

온라인 8. 8.(월) 10:00~

일반대상 | 여성친화·가족친화

8. 9.(화) 10:00~

어린이·영아대상

방문 8. 10.(수) 9:00~

수강 2022. 9.~11월

문의 053.632.3800~2

www.dsfcc.or.kr



달서문화재단
달서가족문화센터

여성의 현실을 바로보고
꿈을 찾는 시간

여성친화 프로그램

가족특강

최재천 : 공부의 본질
김경일 : 1등급 공부법

가족공연

바람 소리 국악 소리 I II

부모학교

워킹맘 or 워킹대디's Q&A
엄마들의 수다

가족특강 공부 특집

인생의 길은 다양하지만, 사는 길을 찾기 위해 우리는 공부를 해야 한다.
 싫어도 해야 하는 것이 공부다. 따라서 ‘공부’에 대한 명실상부 두 전문가를 초청하여
 공부의 의미를 알고, 보다 효율적인 공부법을 찾음으로써 더 나은 삶을 살 수 있도록 한다.

공부의 본질: 공부, 왜 해야 하는가

“많은 학생들과 부모들이 저에게 묻습니다.
 어떻게 좋아하는 일을 찾는지, 아이를 잘 키우는 묘책이 있는지,
 지금 이 시대에 우리는 어떻게 살아야 하는지 등 각자의
 위치에서 고민은 다르지만 잘 살자 배우려합니다.
 인생에서 공부는 왜 중요하고 우리에게 어떤 영향을
 미치는 걸까요?
 그동안 제대로 논의된 적 없는 대한민국 교육의 현실을
 짚어보며 미래에 대한 이야기를 해보려 합니다”



일 시 2022. 9. 29.(목) 10:30
장 소 달서가족문화센터 4층 소공연장
참가비 5천원
 ※ 강연 시작 이후 출입제한

최재천
 이화여대 예코과학부 석좌교수
 생명다양성재단 대표
 하버드대 대학원 생물학 박사
 하버드대 대학원 생물학 석사
 펜실베이니아주립대 생태학 석사
 서울대학교 동물학 학사
 제1대 국립생태원 원장
주요저서
 「최재천의 공부」

가족특강 공부 특집

1등급 공부법: 재미있게 공부하자

“꿈과 목표를 이루기 위해서 우리는 공부를 해야 합니다.
하기 싫어도 해야 하는 것 중 하나이기도 하죠.
불행하게도 공부가 재미있는 사람은 거의 없습니다.
제가 재미있는 공부법 알려드릴까요?
누구나 하기 쉬운 공부법, 공부에 대한 자신감을 가질 수 있는
인지심리학 공부법의 세계로 여러분을 안내합니다.”



김경일

아주대 심리학과 교수

텍사스대 오스틴캠퍼스 대학원

심리학과 박사

고려대 대학원 심리학 석사

고려대 심리학 학사

주요저서

「1등급 찢었다」

일 시 2022. 10. 18.(화) 10:30

장 소 달서가족문화센터 4층 소공연장

참가비 5천원

※ 강연 시작 이후 출입제한

가족공연

아이랑 정원 콘서트

육아에 지친 엄마들을 위한 힐링의 시간

바람 소리 국악 소리 I

국악 프로젝트 단

전통음악을 소재로 다양한 국악실내악 연주를 선보인다.
민족문화유산인 국악의 전통을 계승하면서 현대감각에 맞는 새로운 형태로 발전시켜나가고자 한다.

- 일 시** 2022. 9. 5.(월) 17:00
- 장 소** 달서가족문화센터 1층 야외무대
- 참가비** 무료



바람 소리 국악 소리 II

노래하는 가야금 놀다가

전통성과 대중성을 고루 갖춘 밝고 신명나게 즐기는 음악을 추구한다. 어렵지 않은 젊은 국악으로 대중들과 소통하고자 한다.

- 일 시** 2022. 10. 17.(월) 17:00
- 장 소** 달서가족문화센터 1층 야외무대
- 참가비** 무료



부모학교

워킹맘 or 워킹대디's Q&A “슬기로운 일·가정 양립생활”

회차	일시	내용
1회차	9. 7.(수) 19:00	- 일하는 부부 역할 분담 불균형 해소 - 자녀 키우기 전략 세우기 - 부부관계 증진하기
2회차	9. 14.(수) 19:00	- 부부관계 진단 및 올바른 부부대화법 - 감정 관리를 통한 문제해결 및 관계개선 - 현실적인 경험과 노하우 나누기

장 소 달서가족문화센터 3층 3강의실
대 상 미취학~초등 자녀를 둔 엄마 또는 아빠
참가비 5천원(※2회 과정)

엄마들의 수다 “가족 감정 면역력 높이는 노하우”

회차	일시	내용
1회차	9. 21.(수) 10:00	- 감정이란 - 감정과 면역력의 관계 - 감정과 친해지는 연습 · 다양한 감정을 써본 후 평소 느꼈던 예 말하기
2회차	9. 28.(수) 10:00	- 나의 감정 다루기 · 하루 동안 느낀 감정과 주관적 강도 점수 매기기 - 아이의 감정 표현을 돕는 대화 - 감정일기 쓰기

장 소 달서가족문화센터 3층 3강의실
대 상 미취학~초등 자녀를 둔 엄마
참가비 5천원(※2회 과정)

가족을 이해하고
함께 즐기는 시간

가족친화 프로그램

가족공연

렉처 오페라 I II III

가족체험

토요가족만세

시니어체험

우리가락 우리민요
소셜 댄스
행복한 논어읽기
휴대폰 사진 찍는 법
신나는 우쿨렐레
나도 커피 바리스타

가족심리

가족심리테라피 I II

가족공연

렉처 오페라 I II III

평소 접하기 힘든 장르인 오페라를 온 가족이 함께 감상함으로써 새로운 경험을 하고 해설을 더한 렉처 형식으로 내용 이해를 돕고자 한다.

- 영남 오페라단 (9. 21.) 1984년에 창단하여 오페라의 초석을 다져 많은 활동을 펼치는 단체
- CM 오페라단 (10. 19.) 클래식인 순수성과 대중성을 결합한 다양한 레퍼토리 선사
- 인칸토 솔리스트 앙상블 (11. 23.) 전통 클래식을 기반으로 다채롭고 차별화된 공연 단체

I. 모차르트 『피가로의 결혼』

〈마적〉, 〈돈 조반니〉와 함께 모차르트 3대 오페라 중 하나이다. 프랑스 작가 보마르셰의 명작 〈피가로의 결혼〉을 바탕으로 하였으며 로시니의 〈세빌리아의 이발사〉 후속작이다. 알마비바 백작이 이발사 피가로를 자신의 시종으로 삼았다. 하녀 수잔나는 피가로의 연인으로, 백작이 그녀를 흠모한다는 사실을 피가로에게 알린다. 백작을 속일 계획에 백작부인이 동원되고 백작은 자신의 잘못을 반성한다.

일 시 2022. 9. 21.(수) 19:30
장 소 달서가족문화센터 4층 소공연장
참가비 1인 5천원
 ※ 공연 시작 이후 출입제한

영남 오페라단



해설 이수경



바리톤 최득규
피가로 역

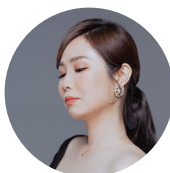

소프라노 황성아
수잔나 역



소프라노 조지영
백작부인 역



피아노 김현서

가족공연

Ⅱ. 레하르 『유쾌한 미망인』

레하르에게 부와 명성을 가져다준 <유쾌한 미망인>은 발칸 반도의 가상 국가인 폰테베드로의 파리 대사관에서 벌어지는 파티를 배경으로 시작한다. 젊고 아름다운 한나는 부유한 은행가였던 남편이 남긴 유산 덕분에 못 남성들의 구애를 받는다. 옛 애인 다닐로는 그녀를 진심으로 좋아하고 두 남녀의 밀당이 흥미진진하게 펼쳐진다.

일 시 2022. 10. 19.(수) 19:30

장 소 달서가족문화센터 4층 소공연장

참가비 1인 5천원

※ 공연 시작 이후 출입제한

CM
오페라단

해설 및 피아노
허수정



소프라노 배진형
한나 글라바리 역



소프라노 정선경
발렌시엔 역



바리톤 서정혁
다닐로 다닐로비치 공작 역



테너 최호업
카미유 드 로시롱 역

가족공연

Ⅲ. 도니제티 『사랑의 묘약』

벨칸토 오페라의 대표 작곡가인 도니제티의 <사랑의 묘약>은 2막 오페라이다.
19세기 이탈리아의 어느 작은 마을에서 이야기가 시작된다.
농장주의 딸 아디나는 순진한 농부 네모리노와 하사관 벨코레로부터 동시에 구애를 받는다.
돌팔이 의사 돌카마라가 준 약을 사랑의 묘약이라 믿고 먹은 네모리노의 실수로
아디나는 벨코레를 선택하고 이후 오해가 풀림으로써 두 연인은 사랑을 맹세한다.

일 시 2022. 11. 23.(수) 19:30
장 소 달서가족문화센터 4층 소공연장
참가비 1인 5천원
※ 공연 시작 이후 출입제한



인간도 솔리스트 앙상블



해설 안성국



소프라노 허은정
아디나 역



테너 김동닉
네모리노 역



바리톤 정제학
벨코레 역



베이스바리톤 한준현
돌카마라 역



피아노 김진민

가족체험

토요가족만세

가족이 함께 배우는 시간을 통한 추억 만들기

프로그램	일시	강사	장소
가족 취미 타임 I 양말목공예: 스틱 필통	10. 8.(토) 10:00	박혜성 · 양말목공예지도사 · 드림딩트리아트센터 대표	3층 2강의실
가족 간식 타임 I 쿠킹: 달팽이 김밥, 케이준 치킨 샐러드	10. 15.(토) 10:00	윤은진 · 한식·중식·일식·양식 기능사 · 신세계백화점 출강	4층 쿠킹실
가족 취미 타임 II 캘리그래피: 손글씨 엽서	10. 22.(토) 10:00	홍주현 · 캘리그래피 1·2·3급 · 어린이캘리그래피 교육강사	3층 2강의실
가족 간식 타임 II 베이킹: 가족 얼굴 쿠키	10. 29.(토) 10:00	최다슬 · 제과기능사 · 베이킹스튜디오 오.해(OH.HA) 대표	4층 쿠킹실

대 상 프로그램별 5가족

참가비 가족당 1만원

※가족당 1프로그램 신청 가능



시니어체험

시니어 문화배움터

인생 후반 제2의 진로설정을 위한 탐색과정

우리가락 우리민요

일 시 10. 4.~11. 8.(화) 10:00 | 6회 과정

대 상 60대 이상

장 소 달서가족문화센터 4층 소공연장

참가비 1만원

예나경

중요무형문화재 제57호 경기민요 이수자
영남대학교 국악과 박사

소셜 댄스

일 시 10. 5.~10. 26.(수) 14:00 | 4회 과정

대 상 60대 이상

장 소 달서가족문화센터 3층 무용실

참가비 1만원

신명숙

소셜댄스1급지도자
댄스스포츠1급지도자

행복한 논어읽기

일 시 10. 6.~11. 10.(목) 10:00 | 6회 과정

대 상 60대 이상

장 소 달서가족문화센터 4층 5강의실

참가비 1만원

최재목

영남대학교 철학과 교수
초쿠바대학교대학원 철학박사

시니어체험

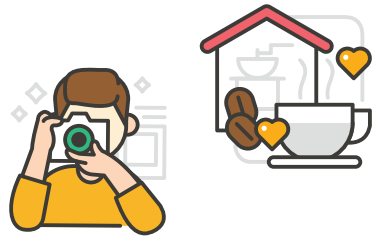

휴대폰 사진 찍는 법

일 시 10. 6.~10. 27.(목) 10:00 | 4회 과정
대 상 60대 이상
장 소 달서가족문화센터 3층 컴퓨터실
참가비 1만원

김유진

영상제작업체 아우겐블릭 대표
 2.28기년 학생 도서관 출강

신나는 우쿨렐레

일 시 10. 17.~11. 21.(월) 10:00 | 6회 과정
대 상 60대 이상
장 소 달서가족문화센터 4층 소공연장
참가비 1만원

이재식

경북대학교 졸업
 우쿨렐레 전문 지도사 2급

나도 커피 바리스타

일 시 10. 17.~11. 7.(월) 10:00 | 4회 과정
대 상 60대 이상
장 소 달서가족문화센터 4층 쿠킹실
참가비 1만원

문미선

바리스타 1·2급 자격
 커피바리스타

가족체험

가족심리테라피 I II

대상별 그림 심리 검사를 실시하고
심리 진단 및 맞춤형 해설을 통한 가족 구성원들의 관계 회복

구분	일시	대상	내용
I	11. 5.(토) 10:00	6~7세 자녀와 부모	가족 체계진단 가족 각자가 그리고 싶은 것을 자유롭게 그려봄으로써 구성원 개별 심리 알아보기
	11. 12.(토) 10:00		가족 협동작품 가족이 함께 만다라 그리기에 참여하여 하나의 결과물을 완성해보고 그리기 과정에서 나타나는 의사소통 방식 알아보기
II	11. 18.(토) 10:00	초등 저학년 자녀와 부모	가족 체계진단 가족 각자가 그리고 싶은 것을 자유롭게 그려봄으로써 구성원 개별 심리 알아보기
	11. 25.(토) 10:00		가족 협동작품 가족이 함께 희망이 자라는 가족 나무를 그려보고 각자 소망을 포스트잇에 적어 붙여봄으로써 과정에서 나타나는 의사소통 방식 알아보기

장 소 달서가족문화센터 3층 2강의실

참가비 가족당 1만원



찾아오시는길

대구광역시 달서구 조암남로 137(대천동)

T. 053)632-3800~2



버스
달서1, 성서2, 급행6
하차 후 도보 1분

버스
306, 623, 609
하차 후 도보 10분

버스
609, 성서2
하차 후 도보 5분

지하철
진천역(1호선)1번, 4번 출구
하차 후 도보 15분

※ 주차공간이 협소하니 대중교통을 이용해 주시기 바랍니다.